



UniVersa
Servicio de Orientación
y Empleo
Universidad Zaragoza

INDICADORES

INDICADORES ESTUDIANTES

Desde el curso académico 2003/2004 se ha estudiado una serie de indicadores para analizar la evolución de las prácticas de estudiantes tanto a nivel general de la Universidad de Zaragoza como en particular para los centros universitarios y titulaciones impartidas en los mismos.

A continuación se detalla un resumen de los indicadores estudiados y la comparativa de datos obtenidos en los ocho últimos cursos académicos.

	Curso 08-09	Curso 09-10	Curso 10-11	Curso 11-12	Curso 12-13	Curso 13-14	Curso 14-15	Curso 15-16	
I_1	15002	14913	14396	16018	17318	18102	17542	17263	Nº de estudiantes que pueden inscribirse UNIVERSA (sería los matriculados en Universidad y que cumplen los requisitos para hacer prácticas)
I_2	2425	2494	2788	3337	3560	3302	3938	4139	Nº de estudiantes inscritos en UNIVERSA (incluimos todos, proyecto/trabajo fin de carrera, convenios especiales, cursos)
$I_3=I_2/I_1$	16%	17%	19%	21%	21%	18%	22%	24%	La proporción de los estudiantes inscritos frente a los que pueden inscribirse
I_4	2425	2494	2788	3337	3560	3302	3938	4139	Nº de estudiantes que pueden realizar prácticas (puede no coincidir con el I_2 ya que podrían venir por otras actividades, cursos, orientación..)
I_5	1543	1651	1864	2287	2602	2481	2607	2812	Nº de estudiantes que realizan prácticas teniendo en cuenta que un estudiante puede realizar más de una práctica (no están incluidos ni proyecto/trabajo fin de carrera ni convenios especiales)
I_6	1707	1798	2063	2541	2886	2928	3089	3385	Nº de prácticas realizadas (sin incluir ni proyecto/trabajo fin de carrera ni convenios especiales)
$I_7=I_5/I_4$	64%	66%	67%	69%	73%	75%	66%	68%	La proporción de estudiantes inscritos en UNIVERSA que se apuntan y que realizan prácticas
I_9	926	940	1048	1270	1153	707	438	511	Nº de prácticas que solicitan convalidación
$I_{10}= I_9/ I_6$	54%	52%	51%	50%	40%	24%	14%	15%	La proporción de prácticas que solicitan convalidación en cada centro y cada titulación frente al total de las prácticas de ese centro y de esa titulación

	Curso 07-08	Curso 08-09	Curso 09-10	Curso 10-11	Curso 11-12	Curso 13-14	Curso 14-15	Curso 15-16	
I ₁₂	186	180	173	176	198	225	162	208	Nº de proyectos/trabajo fin de carrera totales
I ₁₃	159	152	147	144	158	184	142	170	Nº de estudiantes que realizan el proyecto/trabajo fin de carrera
I ₁₄	109	111	64	98	59	86	114	120	Nº de prácticas convenios especiales
I ₁₅	104	106	59	96	57	83	104	108	Nº de estudiantes que realizan convenios especiales
I _{16=I₆+I₁₂+I₁₄}	2002	2089	2300	2815	3143	3239	3365	3713	Nº total de estancias realizadas (incluye prácticas, proyecto/trabajo fin de carrera y convenios especiales)
I ₁₇	1742	1848	2020	2465	2755	2689	2804	3007	Nº total de estudiantes que realizan estancias (incluye prácticas, proyecto/trabajo fin de carrera y convenios especiales)
I _{18=I₁₇/I₁₄}	72%	74%	72%	74%	77%	81%	71%	73%	La proporción de estudiantes inscritos en UNIVERSA que se apuntan y que realizan prácticas, proyecto/trabajo fin de carrera o convenios especiales
I _{19=I₁₆/I₁₇}	1.1	1.13	1.14	1.14	1.14	1.20	1.20	1.23	El Nº de estancias que realiza cada estudiante
I ₂₀	561	600	651	781	853	872	866	888	Nº de tutores de prácticas
I ₂₁	550	717	829	968	1121	1257	1228	1362	Nº de perfiles ofertados por las empresas
I ₂₂	871	888	979	1177	1290	1215	1233	1394	Nº de empresas en las que se realizan prácticas

* I_{8j} La proporción de prácticas de cada titulación que tiene un centro frente al total de las prácticas de ese centro.

** I_{11j} La proporción de las prácticas convalidadas de cada titulación de un centro frente al total de las prácticas del centro.

A lo largo de los últimos cursos académicos, se han ido incrementando progresivamente tanto el número de estancias como el número de estudiantes que las realizan siendo el incremento más acusado en este último curso. Esperemos que este dato sea un indicador de la reactivación del mercado laboral.

Se constata una disminución a lo largo de los cursos académicos de las prácticas que solicitan convalidación de créditos debido a que con los nuevos planes de estudio hay muchas titulaciones que tienen prácticas obligatorias.

En las siguientes tablas se representa la evolución de las prácticas a lo largo de los distintos cursos académicos.

Curso	07-08	08-09	09-10	10-11	11-12	12-13	13-14	14-15	15-16
I_1	15130	15002	14913	14396	16018	17318	18102	17542	17263
I_6	1808	1707	1798	2063	2541	2886	2928	3089	3385
I_{16}	2060	2002	2089	2300	2815	3143	3239	3365	3713
I_2	2474	2425	2494	2788	3337	3560	3302	3938	4139

I_1 : nº de estudiantes que pueden inscribirse en UNIVERSA (matriculados en la Universidad y que cumplen los requisitos para hacer prácticas)

I_6 : nº de prácticas realizadas (sin incluir ni proyecto/trabajo fin de carrera ni convenios especiales)

I_{16} : nº total de estancias realizadas (incluye prácticas, proyecto/trabajo fin de carrera y convenios especiales)

I_2 : nº de estudiantes inscritos en UNIVERSA

Curso	07-08	08-09	09-10	10-11	11-12	12-13	13-14	14-15	15-16
I_{17}	1853	1742	1848	2020	2465	2755	2689	2804	3007
I_0	1750	1750	1750	1750	1750	1750	1750	1750	1750
I_{17+0}	3603	3492	3598	3770	4215	4505	4439	4554	4757

I_{17} : nº de estudiantes que realizan estancias (incluye prácticas, proyecto/trabajo fin de carrera y convenios especiales)

I_0 : nº de estudiantes que realizan prácticas integradas por la vía de las instituciones públicas(estimación % ciencias de la salud, educación, trabajo social , turismo ...)

Evolución número de prácticas

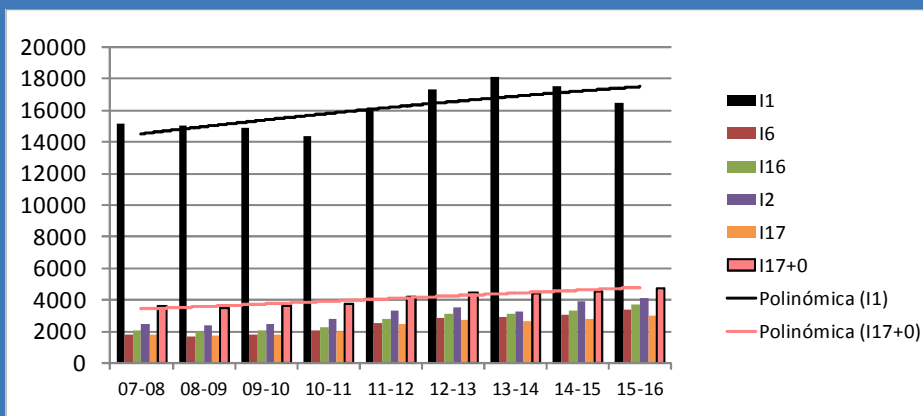

Curso	07-08	08-09	09-10	10-11	11-12	12-13	13-14	14-15	15-16
I_{20}	604	561	600	651	781	853	872	866	888
I_{21}	780	550	717	829	968	1121	1257	1228	1362
I_{22}	882	871	888	979	1177	1290	1215	1233	1394

I_{20} : nº de tutores en prácticas

I_{21} : nº de perfiles ofertados por las empresas

I_{22} : nº empresas en las que se realizan prácticas

En las siguientes páginas se detallan los indicadores para todos los centros y titulaciones de la Universidad de Zaragoza.

La distribución de las 3713 estancias por ubicación geográfica, incluyendo todas las prácticas, curriculares y extracurriculares, especiales, proyectos/trabajo fin de carrera sería la siguiente:

DISTRIBUCIÓN ESTANCIAS POR UBICACIÓN

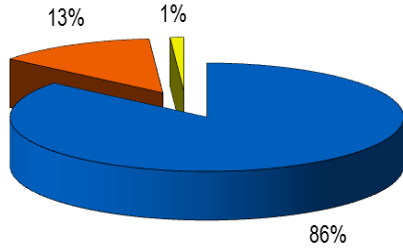

■ ARAGÓN (3186) ■ RESTO DE ESPAÑA (485) ■ EXTRANJERO (42)

DISTRIBUCIÓN ESTANCIAS ARAGÓN

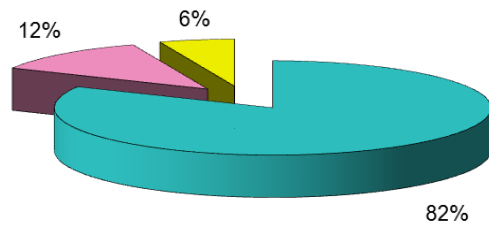

■ ZARAGOZA (2624) ■ HUESCA (385) ■ TERUEL (177)

DISTRIBUCIÓN ESTANCIAS RESTO DE ESPAÑA

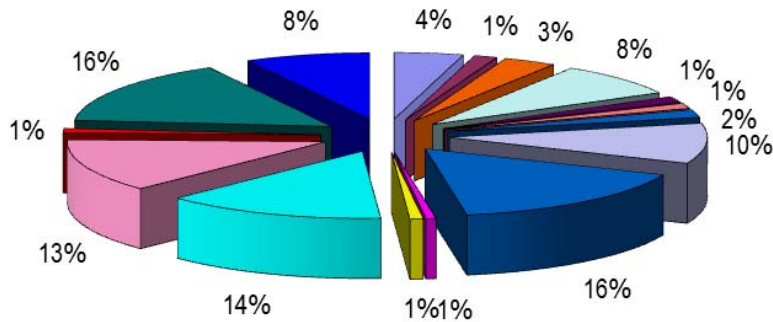

■ ANDALUCÍA (21) ■ ASTURIAS (7) ■ BALEARES (16)
 ■ C. VALENCIA (39) ■ CANARIAS (7) ■ CANTABRIA (6)
 ■ CASTILLA LA MANCHA (9) ■ CASTILLA Y LEÓN (47) ■ CATALUÑA (78)
 ■ EXTREMADURA (3) ■ GALICIA (4) ■ LA RIOJA (67)
 ■ MADRID (62) ■ MURCIA (5) ■ NAVARRA (76)
 ■ PAÍS VASCO (38)

DISTRIBUCIÓN ESTANCIAS EXTRANJERO

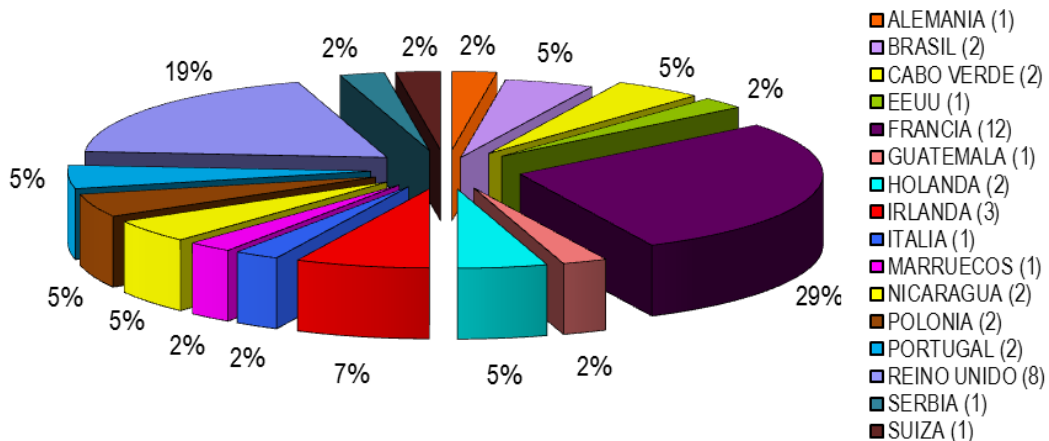

■ ALEMANIA (1) ■ BRASIL (2) ■ CABO VERDE (2)
 ■ EEUU (1) ■ FRANCIA (12) ■ GUATEMALA (1)
 ■ HOLANDA (2) ■ IRLANDA (3) ■ ITALIA (1)
 ■ MARRUECOS (1) ■ NICARAGUA (2) ■ POLONIA (2)
 ■ PORTUGAL (2) ■ REINO UNIDO (8)
 ■ SERBIA (1) ■ SUIZA (1)

La distribución de las **3713** estancias por centros y ubicación geográfica, incluyendo todas las prácticas, curriculares y extracurriculares, especiales, proyectos/trabajo fin de carrera sería la siguiente:

CENTRO UNIVERSITARIO	ARAGÓN	RESTO ESPAÑA	EXTRANJERO	TOTAL
Escuela de Ingeniería y Arquitectura	761	64	9	834
Escuela Politécnica Superior	55	8	2	65
Escuela Universitaria de Enfermería de Huesca	7	0	0	7
Escuela Universitaria de Enfermería de Teruel	1	0	0	1
Escuela Universitaria de Turismo	2	0	0	2
Escuela Universitaria Politécnica	11	0	0	11
Escuela Universitaria Politécnica de la Almunia de Doña Godina	19	1	0	20
Facultad de Ciencias	288	29	2	319
Facultad de Ciencias de la Salud	36	10	4	50
Facultad de Ciencias de la Salud y del Deporte	117	18	0	135
Facultad de Ciencias Humanas y de la Educación	2	0	0	2
Facultad de Ciencias Sociales y del Trabajo	62	1	0	63
Facultad de Ciencias Sociales y Humanas	181	17	0	198
Facultad de Derecho	84	6	1	91
Facultad de Economía y Empresa	763	38	3	805
Facultad de Educación	10	7	1	18
Facultad de Empresa y Gestión Pública	70	4	3	77
Facultad de Filosofía y Letras	279	24	1	304
Facultad de Medicina	99	20	1	120
Facultad de Veterinaria	339	238	15	592
TOTAL	3186	485	42	3713

Es la Facultad de Veterinaria el centro donde más prácticas se realizan fuera de nuestra comunidad, debido principalmente a que muchos de sus alumnos provienen de otras comunidades y aprovechan las vacaciones para realizar las prácticas en sus localidades de origen.

NOMBRE DEL CENTRO	TITULACIÓN	I ₁ 17263 9708 7555			I ₂ 4139 2348 1791			I ₃ =I ₂ /I ₁ 24% 24% 24%			I ₄ 4139 2348 1791		
		Nº de estudiantes que pueden inscribirse en UNIVERSA (matriculados en la Universidad)			Nº de estudiantes inscritos en UNIVERSA (incluimos todos, PFC, convenios especiales, cursos)			La proporción de los estudiantes inscritos frente a los que pueden inscribirse			Nº de estudiantes que pueden realizar prácticas (puede no coincidir con el I ₂ ya que podrían venir para otras actividades)		
		M	H	M	H	M	H	M	H	M	H		
1 E. DE INGENIERÍA ARQUITECTURA		I ₁₋₁ 2772	783	1989	I ₂₋₁ 949	298	651	I ₃₋₁ 34%	38%	33%	I ₄₋₁ 949	298	651
	1 ING. DE TELECOMUNICACIÓN	I ₁₋₁₋₁ 30	11	19	I ₂₋₁₋₁ 2	1	1	I ₃₋₁₋₁ 7%	9%	5%	I ₄₋₁₋₁ 2	1	1
	2 ING. EN INFORMÁTICA	I ₁₋₁₋₂ 46	6	40	I ₂₋₁₋₂ 7	1	6	I ₃₋₁₋₂ 15%	17%	15%	I ₄₋₁₋₂ 7	1	6
	3 ING. INDUSTRIAL	I ₁₋₁₋₃ 92	19	73	I ₂₋₁₋₃ 34	15	19	I ₃₋₁₋₃ 37%	79%	26%	I ₄₋₁₋₃ 34	15	19
	4 ING. QUÍMICA	I ₁₋₁₋₄ 19	9	10	I ₂₋₁₋₄ 5	3	2	I ₃₋₁₋₄ 26%	33%	20%	I ₄₋₁₋₄ 5	3	2
	5 ING. TÉC. IND. (ELECTRÓNICA)	I ₁₋₁₋₅ 2	0	2	I ₂₋₁₋₅ 2	0	2	I ₃₋₁₋₅ 100%	---	100%	I ₄₋₁₋₅ 2	0	2
	6 ING. TÉC. IND. (QUÍMICA IND.)	I ₁₋₁₋₆ 2	1	1	I ₂₋₁₋₆ 2	1	1	I ₃₋₁₋₆ 100%	100%	100%	I ₄₋₁₋₆ 2	1	1
	7 G. EN ESTUDIOS EN ARQUITECTURA	I ₁₋₁₋₇ 239	120	119	I ₂₋₁₋₇ 43	27	16	I ₃₋₁₋₇ 18%	23%	13%	I ₄₋₁₋₇ 43	27	16
	8 G. INGENIERÍA DE TECNOLOGÍAS INDUSTRIALES	I ₁₋₁₋₈ 341	80	261	I ₂₋₁₋₈ 109	26	83	I ₃₋₁₋₈ 32%	33%	32%	I ₄₋₁₋₈ 109	26	83
	9 G. ING. DE TEC. Y SERVICIOS DE TELECOMUNICACIONES	I ₁₋₁₋₉ 98	21	77	I ₂₋₁₋₉ 35	13	22	I ₃₋₁₋₉ 36%	62%	29%	I ₄₋₁₋₉ 35	13	22
	10 G. INGENIERÍA ELÉCTRICA	I ₁₋₁₋₁₀ 154	21	133	I ₂₋₁₋₁₀ 50	7	43	I ₃₋₁₋₁₀ 32%	33%	32%	I ₄₋₁₋₁₀ 50	7	43
	11 G. INGENIERÍA ELECTRÓNICA Y AUTOMÁTICA	I ₁₋₁₋₁₁ 151	30	121	I ₂₋₁₋₁₁ 59	14	45	I ₃₋₁₋₁₁ 39%	47%	37%	I ₄₋₁₋₁₁ 59	14	45
	12 G. ING. EN DISEÑO INDUSTRIAL Y DESARROLLO DE PRODUCTO	I ₁₋₁₋₁₂ 200	110	90	I ₂₋₁₋₁₂ 84	51	33	I ₃₋₁₋₁₂ 42%	46%	37%	I ₄₋₁₋₁₂ 84	51	33
	13 G. EN INGENIERÍA INFORMÁTICA	I ₁₋₁₋₁₃ 198	23	175	I ₂₋₁₋₁₃ 71	10	61	I ₃₋₁₋₁₃ 36%	43%	35%	I ₄₋₁₋₁₃ 71	10	61
	14 G. EN INGENIERÍA MECÁNICA	I ₁₋₁₋₁₄ 491	76	415	I ₂₋₁₋₁₄ 162	31	131	I ₃₋₁₋₁₄ 33%	41%	32%	I ₄₋₁₋₁₄ 162	31	131
	15 G. EN INGENIERÍA QUÍMICA	I ₁₋₁₋₁₅ 130	59	71	I ₂₋₁₋₁₅ 41	18	23	I ₃₋₁₋₁₅ 32%	31%	32%	I ₄₋₁₋₁₅ 41	18	23
	16 M.U. EN ARQUITECTURA	I ₁₋₁₋₁₆ 64	28	36	I ₂₋₁₋₁₆ 37	21	16	I ₃₋₁₋₁₆ 58%	75%	44%	I ₄₋₁₋₁₆ 37	21	16
	17 M.U. EN ENERGÍAS RENOVABLES Y EFICIENCIA ENERGÉTICA	I ₁₋₁₋₁₇ 37	6	31	I ₂₋₁₋₁₇ 14	3	11	I ₃₋₁₋₁₇ 38%	50%	35%	I ₄₋₁₋₁₇ 14	3	11
	18 M.U. EN INGENIERÍA BIOMÉDICA	I ₁₋₁₋₁₈ 49	23	26	I ₂₋₁₋₁₈ 19	10	9	I ₃₋₁₋₁₈ 39%	43%	35%	I ₄₋₁₋₁₈ 19	10	9
	19 M.U. EN INGENIERÍA DE DISEÑO DE PRODUCTO	I ₁₋₁₋₁₉ 9	5	4	I ₂₋₁₋₁₉ 5	4	1	I ₃₋₁₋₁₉ 56%	80%	25%	I ₄₋₁₋₁₉ 5	4	1
	20 M. U. EN INGENIERÍA DE SISTEMAS E INFORMÁTICA	I ₁₋₁₋₂₀ 3	1	2	I ₂₋₁₋₂₀ 0	0	0	I ₃₋₁₋₂₀ 0%	0%	0%	I ₄₋₁₋₂₀ 0	0	0
	21 M.U. EN INGENIERÍA TELECOMUNICACIÓN	I ₁₋₁₋₂₁ 29	6	23	I ₂₋₁₋₂₁ 8	1	7	I ₃₋₁₋₂₁ 28%	17%	30%	I ₄₋₁₋₂₁ 8	1	7
	22 M.U. EN INGENIERÍA ELECTRÓNICA	I ₁₋₁₋₂₂ 34	5	29	I ₂₋₁₋₂₂ 12	2	10	I ₃₋₁₋₂₂ 35%	40%	34%	I ₄₋₁₋₂₂ 12	2	10
	23 M.U. EN INGENIERÍA INDUSTRIAL	I ₁₋₁₋₂₃ 158	33	125	I ₂₋₁₋₂₃ 93	14	79	I ₃₋₁₋₂₃ 59%	42%	63%	I ₄₋₁₋₂₃ 93	14	79
	24 M.U. EN INGENIERÍA INFORMÁTICA	I ₁₋₁₋₂₄ 11	2	9	I ₂₋₁₋₂₄ 8	1	7	I ₃₋₁₋₂₄ 73%	50%	78%	I ₄₋₁₋₂₄ 8	1	7
	25 M.U. EN INGENIERÍA MECÁNICA	I ₁₋₁₋₂₅ 18	3	15	I ₂₋₁₋₂₅ 14	3	11	I ₃₋₁₋₂₅ 78%	100%	73%	I ₄₋₁₋₂₅ 14	3	11
	26 M.U. EN INGENIERÍA QUÍMICA	I ₁₋₁₋₂₆ 26	13	13	I ₂₋₁₋₂₆ 21	12	9	I ₃₋₁₋₂₆ 81%	92%	69%	I ₄₋₁₋₂₆ 21	12	9
	27 M.U. EN MECÁNICA APLICADA	I ₁₋₁₋₂₇ 1	0	1	I ₂₋₁₋₂₇ 0	0	0	I ₃₋₁₋₂₇ 0%	---	0%	I ₄₋₁₋₂₇ 0	0	0
	28 M.U. EN SISTEMAS MECÁNICOS	I ₁₋₁₋₂₈ 2	0	2	I ₂₋₁₋₂₈ 0	0	0	I ₃₋₁₋₂₈ 0%	---	0%	I ₄₋₁₋₂₈ 0	0	0
	29 MOVILIDAD 1 Y 2 CICLO GRADO	I ₁₋₁₋₂₉ 131	71	60	I ₂₋₁₋₂₉ 11	9	2	I ₃₋₁₋₂₉ 8%	13%	3%	I ₄₋₁₋₂₉ 11	9	2
	30 MOVILIDAD 1 Y 2 CICLO MASTER	I ₁₋₁₋₃₀ 7	1	6	I ₂₋₁₋₃₀ 1	0	1	I ₃₋₁₋₃₀ 14%	0%	17%	I ₄₋₁₋₃₀ 1	0	1

NOMBRE DEL CENTRO	TITULACIÓN	I ₁ 17263 9708 7555			I ₂ 4139 2348 1791			I ₃ =I ₂ /I ₁ 24% 24% 24%			I ₄ 4139 2348 1791						
		Nº de estudiantes que pueden inscribirse en UNIVERSA (matriculados en la Universidad)			Nº de estudiantes inscritos en UNIVERSA (incluimos todos, PFC, convenios especiales, cursos)			La proporción de los estudiantes inscritos frente a los que pueden inscribirse			Nº de estudiantes que pueden realizar prácticas (puede no coincidir con el I ₂ ya que podrían venir para otras actividades)						
		M	H	M	H	M	H	M	H	M	H						
2 F. DE CIENCIAS DE LA SALUD		I ₁₋₂ 626	468	158	I ₂₋₂ 70	58	12	I ₃₋₂ 11%	12%	8%	I ₄₋₂ 70	58	12				
	1 G. EN ENFERMERÍA		I ₁₋₂₋₁ 343	276	67		I ₂₋₂₋₁ 8	8	0		I ₃₋₂₋₁ 2%	3%	0%		I ₄₋₂₋₁ 8	8	0
	2 G. EN FISIOTERAPIA		I ₁₋₂₋₂ 139	79	60		I ₂₋₂₋₂ 40	30	10		I ₃₋₂₋₂ 29%	38%	17%		I ₄₋₂₋₂ 40	30	10
	3 G. EN TERAPIA OCUPACIONAL		I ₁₋₂₋₃ 144	113	31		I ₂₋₂₋₃ 22	20	2		I ₃₋₂₋₃ 15%	18%	6%		I ₄₋₂₋₃ 22	20	2
3 E.U. DE ENFERMERÍA DE HUESCA		I ₁₋₃ 105	84	21	I ₂₋₃ 8	7	1	I ₃₋₃ 8%	8%	5%	I ₄₋₃ 8	7	1				
	1 G. EN ENFERMERÍA		I ₁₋₃₋₁ 105	84	21		I ₂₋₃₋₁ 8	7	1		I ₃₋₃₋₁ 8%	8%	5%		I ₄₋₃₋₁ 8	7	1
4 E.U. DE ENFERMERÍA DE TERUEL		I ₁₋₄ 70	54	16	I ₂₋₄ 1	0	1	I ₃₋₄ 1%	0%	6%	I ₄₋₄ 1	0	1				
	1 G. EN ENFERMERÍA		I ₁₋₄₋₁ 70	54	16		I ₂₋₄₋₁ 1	0	1		I ₃₋₄₋₁ 1%	0%	6%		I ₄₋₄₋₁ 1	0	1
5 F. DE EMPRESA Y GESTIÓN PÚBLICA DE HUESCA		I ₁₋₅ 265	134	131	I ₂₋₅ 64	33	31	I ₃₋₅ 24%	25%	24%	I ₄₋₅ 64	33	31				
	1 CIENCIAS EMPRESARIALES		I ₁₋₅₋₁ 1	1	0		I ₂₋₅₋₁ 1	1	0		I ₃₋₅₋₁ 100%	100%	---		I ₄₋₅₋₁ 1	1	0
	2 G. EN ADMINISTRACIÓN Y DIRECCIÓN DE EMPRESAS		I ₁₋₅₋₂ 167	73	94		I ₂₋₅₋₂ 53	27	26		I ₃₋₅₋₂ 32%	37%	28%		I ₄₋₅₋₂ 53	27	26
	3 G. EN GESTIÓN Y ADMINISTRACIÓN PÚBLICA		I ₁₋₅₋₃ 61	36	25		I ₂₋₅₋₃ 6	4	2		I ₃₋₅₋₃ 10%	11%	8%		I ₄₋₅₋₃ 6	4	2
	4 M.U. EN DIRECCIÓN Y PLANIFICACIÓN DE TURISMO		I ₁₋₅₋₄ 36	24	12		I ₂₋₅₋₄ 4	1	3		I ₃₋₅₋₄ 11%	4%	25%		I ₄₋₅₋₄ 4	1	3
7 FACULTAD DE CIENCIAS SOCIALES Y DEL TRABAJO		I ₁₋₇ 825	567	258	I ₂₋₇ 112	86	26	I ₃₋₇ 14%	15%	10%	I ₄₋₇ 112	86	26				
	1 G. EN RELACIONES LABORALES Y RECURSOS HUMANOS		I ₁₋₇₋₁ 465	279	186		I ₂₋₇₋₁ 68	47	21		I ₃₋₇₋₁ 15%	17%	11%		I ₄₋₇₋₁ 68	47	21
	2 G. EN TRABAJO SOCIAL		I ₁₋₇₋₂ 337	267	70		I ₂₋₇₋₂ 30	26	4		I ₃₋₇₋₂ 9%	10%	6%		I ₄₋₇₋₂ 30	26	4
	3 M.U. EN RELACIONES DE GÉNERO		I ₁₋₇₋₃ 23	21	2		I ₂₋₇₋₃ 14	13	1		I ₃₋₇₋₃ 61%	62%	50%		I ₄₋₇₋₃ 14	13	1
9 E.U. DE TURISMO DE ZARAGOZA		I ₁₋₉ 155	100	55	I ₂₋₉ 8	5	3	I ₃₋₉ 5%	5%	5%	I ₄₋₉ 8	5	3				
	2 G. EN TURISMO		I ₁₋₉₋₂ 155	100	55		I ₂₋₉₋₂ 8	5	3		I ₃₋₉₋₂ 5%	5%	5%		I ₄₋₉₋₂ 8	5	3

NOMBRE DEL CENTRO	TITULACIÓN	I ₁ 17263 9708 7555			I ₂ 4139 2348 1791			I ₃ =I ₂ /I ₁ 24% 24% 24%			I ₄ 4139 2348 1791		
		Nº de estudiantes que pueden inscribirse en UNIVERSA (matriculados en la Universidad)			Nº de estudiantes inscritos en UNIVERSA (incluimos todos, PFC, convenios especiales, cursos)			La proporción de los estudiantes inscritos frente a los que pueden inscribirse			Nº de estudiantes que pueden realizar prácticas (puede no coincidir con el I ₂ ya que podrían venir para otras actividades)		
		M	H	M	H	M	H	M	H	M	H		
10 E.U. POLITÉCNICA DE ALMUNIA DE DOÑA GODINA		I ₁₋₁₀ 422	123	299	I ₂₋₁₀ 25	7	18	I ₃₋₁₀ 6%	6%	6%	I ₄₋₁₀ 25	7	18
	1 ING. TÉC. INF.DE SISTEMAS	I ₁₋₁₀₋₁ 1	0	1	I ₂₋₁₀₋₁ 1	0	1	I ₃₋₁₀₋₁ 100%	---	100%	I ₄₋₁₀₋₁ 1	0	1
	2 G. EN INGENIERIA DE LA EDIFICACION	I ₁₋₁₀₋₂ 117	46	71	I ₂₋₁₀₋₂ 5	4	1	I ₃₋₁₀₋₂ 4%	9%	1%	I ₄₋₁₀₋₂ 5	4	1
	3 G. EN INGENIERIA CIVIL	I ₁₋₁₀₋₃ 108	30	78	I ₂₋₁₀₋₃ 4	0	4	I ₃₋₁₀₋₃ 4%	0%	5%	I ₄₋₁₀₋₃ 4	0	4
	4 G. EN INGENIERIA DE ORGANIZACION INDUSTRIAL	I ₁₋₁₀₋₄ 66	18	48	I ₂₋₁₀₋₄ 6	2	4	I ₃₋₁₀₋₄ 9%	11%	8%	I ₄₋₁₀₋₄ 6	2	4
	5 G. EN INGENIERIA MECATRÓNICA	I ₁₋₁₀₋₅ 100	10	90	I ₂₋₁₀₋₅ 7	0	7	I ₃₋₁₀₋₅ 7%	0%	8%	I ₄₋₁₀₋₅ 7	0	7
	6 MOVILIDAD 1 Y 2 CICLO GRADO	I ₁₋₁₀₋₆ 30	19	11	I ₂₋₁₀₋₆ 2	1	1	I ₃₋₁₀₋₆ 7%	5%	9%	I ₄₋₁₀₋₆ 2	1	1
11 E.U. POLITÉCNICA DE TERUEL		I ₁₋₁₁ 80	8	72	I ₂₋₁₁ 11	7	10	I ₃₋₁₁ 14%	13%	14%	I ₄₋₁₁ 11	7	10
	1 G. INGENIERIA ELECTRÓNICA Y AUTOMÁTICA	I ₁₋₁₁₋₁ 45	7	38	I ₂₋₁₁₋₁ 8	1	7	I ₃₋₁₁₋₁ 18%	14%	18%	I ₄₋₁₁₋₁ 8	1	7
	2 G. EN INGENIERIA INFORMÁTICA	I ₁₋₁₁₋₄ 35	1	34	I ₂₋₁₁₋₄ 3	0	3	I ₃₋₁₁₋₄ 9%	0%	9%	I ₄₋₁₁₋₂ 3	0	3
12 ESCUELA POLITÉCNICA SUPERIOR DE HUESCA		I ₁₋₁₂ 273	97	176	I ₂₋₁₂ 77	35	42	I ₃₋₁₂ 28%	36%	24%	I ₄₋₁₂ 77	35	42
	1 INGENIERÍA AGRÓNOMA	I ₁₋₁₂₋₁ 25	10	15	I ₂₋₁₂₋₁ 4	1	3	I ₃₋₁₂₋₁ 16%	10%	20%	I ₄₋₁₂₋₁ 4	1	3
	2 G. EN CIENCIAS AMBIENTALES	I ₁₋₁₂₋₂ 146	59	87	I ₂₋₁₂₋₂ 52	27	25	I ₃₋₁₂₋₂ 36%	46%	29%	I ₄₋₁₂₋₂ 52	27	25
	3 G. EN ING. AGROALIMENTARIA Y DEL MEDIO RURAL	I ₁₋₁₂₋₃ 80	23	57	I ₂₋₁₂₋₃ 15	7	9	I ₃₋₁₂₋₃ 19%	30%	16%	I ₄₋₁₂₋₃ 15	7	9
	4 M.U. EN INGENIERIA AGRONÓMICA	I ₁₋₁₂₋₄ 18	2	16	I ₂₋₁₂₋₄ 6	0	5	I ₃₋₁₂₋₄ 33%	0%	31%	I ₄₋₁₂₋₄ 6	0	5
	5 MOVILIDAD 1 Y 2 CICLO GRADO	I ₁₋₁₂₋₅ 4	3	1	I ₂₋₁₂₋₅ 0	0	0	I ₃₋₁₂₋₅ 0%	0%	0%	I ₄₋₁₂₋₅ 0	0	0

NOMBRE DEL CENTRO	TITULACIÓN	I ₁ 17263 9708 7555			I ₂ 4139 2348 1791			I ₃ =I ₂ /I ₁ 24% 24% 24%			I ₄ 4139 2348 1791						
		Nº de estudiantes que pueden inscribirse en UNIVERSA (matriculados en la Universidad)			Nº de estudiantes inscritos en UNIVERSA (incluimos todos, PFC, convenios especiales, cursos)			La proporción de los estudiantes inscritos frente a los que pueden inscribirse			Nº de estudiantes que pueden realizar prácticas (puede no coincidir con el I ₂ ya que podrían venir para otras actividades)						
		M	H	M	H	M	H	M	H	M	H						
13 FACULTAD DE CIENCIAS		I ₁₋₁₃ 914	483	431	I ₂₋₁₃ 364	270	154	I ₃₋₁₃ 40%	43%	36%	I ₄₋₁₃ 364	270	154				
	1 BIOQUÍMICA	I ₁₋₁₃₋₁	4	2	2	I ₂₋₁₃₋₁	0	0	0	I ₃₋₁₃₋₁	0%	0%	0%	I ₄₋₁₃₋₁	0	0	0
	2 FÍSICA	I ₁₋₁₃₋₂	1	0	1	I ₂₋₁₃₋₂	1	0	1	I ₃₋₁₃₋₂	100%	---	100%	I ₄₋₁₃₋₂	1	0	1
	3 QUÍMICA	I ₁₋₁₃₋₃	8	6	2	I ₂₋₁₃₋₃	3	3	0	I ₃₋₁₃₋₃	38%	50%	0%	I ₄₋₁₃₋₃	3	3	0
	4 GRADO EN BIOTECNOLOGÍA	I ₁₋₁₃₋₄	142	96	46	I ₂₋₁₃₋₄	80	56	24	I ₃₋₁₃₋₄	56%	58%	52%	I ₄₋₁₃₋₄	80	56	24
	5 GRADO EN FÍSICA	I ₁₋₁₃₋₅	106	30	76	I ₂₋₁₃₋₅	47	17	30	I ₃₋₁₃₋₅	44%	57%	39%	I ₄₋₁₃₋₅	47	17	30
	6 GRADO EN GEOLOGÍA	I ₁₋₁₃₋₆	71	30	41	I ₂₋₁₃₋₆	14	6	8	I ₃₋₁₃₋₆	20%	20%	20%	I ₄₋₁₃₋₆	14	6	8
	7 GRADO EN MATEMÁTICAS	I ₁₋₁₃₋₇	95	43	52	I ₂₋₁₃₋₇	14	4	10	I ₃₋₁₃₋₇	15%	9%	19%	I ₄₋₁₃₋₇	14	4	10
	8 GRADO EN ÓPTICA Y OPTOMETRÍA	I ₁₋₁₃₋₈	106	79	27	I ₂₋₁₃₋₈	54	38	16	I ₃₋₁₃₋₈	51%	48%	59%	I ₄₋₁₃₋₈	54	38	16
	9 GRADO EN QUÍMICA	I ₁₋₁₃₋₉	273	142	131	I ₂₋₁₃₋₉	107	62	45	I ₃₋₁₃₋₉	39%	44%	34%	I ₄₋₁₃₋₉	107	62	45
	10 M. U. EN BIOLOGÍA MOLECULAR Y CELULAR	I ₁₋₁₃₋₁₀	20	16	4	I ₂₋₁₃₋₁₀	7	6	1	I ₃₋₁₃₋₁₀	35%	38%	25%	I ₄₋₁₃₋₁₀	7	6	1
	11 M. U. EN FÍSICA Y TECNOLOGÍAS FÍSICAS	I ₁₋₁₃₋₁₁	9	1	8	I ₂₋₁₃₋₁₁	6	1	5	I ₃₋₁₃₋₁₁	67%	100%	63%	I ₄₋₁₃₋₁₁	6	1	5
	12 M. U. EN GEOLOGÍA: TÉCNICAS Y APLICACIONES	I ₁₋₁₃₋₁₂	10	7	3	I ₂₋₁₃₋₁₂	4	2	2	I ₃₋₁₃₋₁₂	40%	29%	67%	I ₄₋₁₃₋₁₂	4	2	2
	13 M. U. EN MAT. NANOSTRUCT. PARA APLIC. NANOTECNOLÓGICAS	I ₁₋₁₃₋₁₃	22	9	13	I ₂₋₁₃₋₁₃	9	5	4	I ₃₋₁₃₋₁₃	41%	56%	31%	I ₄₋₁₃₋₁₃	9	5	4
	14 M.U. EN MODELIZACIÓN MAT., ESTADÍSTICA Y COMPUTACIÓN	I ₁₋₁₃₋₁₄	10	4	6	I ₂₋₁₃₋₁₄	5	2	3	I ₃₋₁₃₋₁₄	50%	50%	50%	I ₄₋₁₃₋₁₄	5	2	3
	15 M.U. EN NANOTECNOLOGÍA MEDIOAMBIENTAL	I ₁₋₁₃₋₁₅	6	1	5	I ₂₋₁₃₋₁₅	4	1	3	I ₃₋₁₃₋₁₅	67%	100%	60%	I ₄₋₁₃₋₁₅	4	1	3
	16 M. U. EN QUÍMICA INDUSTRIAL	I ₁₋₁₃₋₁₆	12	5	7	I ₂₋₁₃₋₁₆	5	3	2	I ₃₋₁₃₋₁₆	42%	60%	29%	I ₄₋₁₃₋₁₆	5	3	2
	17 M. U. EN QUÍMICA MOLECULAR Y CATALISIS HOMOGÉNEA	I ₁₋₁₃₋₁₇	6	3	3	I ₂₋₁₃₋₁₇	2	2	0	I ₃₋₁₃₋₁₇	33%	67%	0%	I ₄₋₁₃₋₁₇	2	2	0
	18 MOVILIDAD 1 Y 2 CICLO GRADO	I ₁₋₁₃₋₁₈	13	9	4	I ₂₋₁₃₋₁₈	2	2	0	I ₃₋₁₃₋₁₈	15%	22%	0%	I ₄₋₁₃₋₁₈	2	2	0
14 F. DE CIENCIAS DE LA SALUD Y EL DEPORTE DE HUESCA		I ₁₋₁₄ 427	225	202	I ₂₋₁₄ 129	55	74	I ₃₋₁₄ 32%	26%	38%	I ₄₋₁₄ 129	55	74				
	1 G. EN MEDICINA	I ₁₋₁₄₋₁	22	14	8	I ₂₋₁₄₋₁	9	3	6	I ₃₋₁₄₋₁	41%	21%	75%	I ₄₋₁₄₋₁	9	3	6
	2 G. EN CIENCIAS DE LA ACTIVIDAD FÍSICA Y DEL DEPORTE	I ₁₋₁₄₋₂	148	32	116	I ₂₋₁₄₋₂	63	11	52	I ₃₋₁₄₋₂	43%	34%	45%	I ₄₋₁₄₋₂	63	11	52
	3 G. EN NUTRICIÓN HUMANA Y DIETÉTICA	I ₁₋₁₄₋₃	117	83	34	I ₂₋₁₄₋₃	46	36	10	I ₃₋₁₄₋₃	39%	43%	29%	I ₄₋₁₄₋₃	46	36	10
	4 G. EN ODONTOLÓGIA	I ₁₋₁₄₋₄	106	72	34	I ₂₋₁₄₋₄	4	2	2	I ₃₋₁₄₋₄	4%	3%	6%	I ₄₋₁₄₋₄	4	2	2
	5 M.U. EN EVAL. Y ENTRENAMIENTO FÍSICO PARA LA SALUD	I ₁₋₁₄₋₅	14	9	5	I ₂₋₁₄₋₅	3	0	3	I ₃₋₁₄₋₅	21%	0%	60%	I ₄₋₁₄₋₅	3	0	3
	6 MOVILIDAD 1 Y 2 CICLO GRADO	I ₁₋₁₄₋₆	20	15	5	I ₂₋₁₄₋₆	4	3	1	I ₃₋₁₄₋₆	20%	20%	20%	I ₄₋₁₄₋₆	4	3	1

NOMBRE DEL CENTRO	TITULACIÓN	I ₁ 17263 9708 7555			I ₂ 4139 2348 1791			I ₃ =I ₂ /I ₁ 24% 24% 24%			I ₄ 4139 2348 1791			
		Nº de estudiantes que pueden inscribirse en UNIVERSA (matriculados en la Universidad)			Nº de estudiantes inscritos en UNIVERSA (incluimos todos, PFC, convenios especiales, cursos)			La proporción de los estudiantes inscritos frente a los que pueden inscribirse			Nº de estudiantes que pueden realizar prácticas (puede no coincidir con el I ₂ ya que podrían venir para otras actividades)			
		I ₁₋₁₅ 2222	M	H	I ₂₋₁₅ 962	M	H	I ₃₋₁₅ 43%	M	H	I ₄₋₁₅ 962	M	H	
15	F. DE ECONOMÍA Y EMPRESA			1107 1115			575 387			52% 35%			575 387	
	1 G. EN ADMINISTRACIÓN Y DIRECCIÓN DE EMPRESAS		I ₁₋₁₅₋₁ 935	449 486		I ₂₋₁₅₋₁ 411	244 167		I ₃₋₁₅₋₁ 44%	54% 34%		I ₄₋₁₅₋₁ 411	244 167	
	2 G. EN ECONOMÍA		I ₁₋₁₅₋₂ 438	189 249		I ₂₋₁₅₋₂ 233	139 94		I ₃₋₁₅₋₂ 53%	74% 38%		I ₄₋₁₅₋₂ 233	139 94	
	3 G. EN FINANZAS Y CONTABILIDAD		I ₁₋₁₅₋₃ 286	149 137		I ₂₋₁₅₋₃ 123	72 51		I ₃₋₁₅₋₃ 43%	48% 37%		I ₄₋₁₅₋₃ 123	72 51	
	4 G. EN MARKETING E INVESTIGACIÓN DE MERCADOS		I ₁₋₁₅₋₄ 322	190 132		I ₂₋₁₅₋₄ 124	85 39		I ₃₋₁₅₋₄ 39%	45% 30%		I ₄₋₁₅₋₄ 124	85 39	
	5 M.U. EN AUDITORÍA		I ₁₋₁₅₋₅ 34	20 14		I ₂₋₁₅₋₅ 27	13 14		I ₃₋₁₅₋₅ 79%	65% 100%		I ₄₋₁₅₋₅ 27	13 14	
	6 M.U. EN CONTABILIDAD Y FINANZAS		I ₁₋₁₅₋₆ 25	11 14		I ₂₋₁₅₋₆ 12	7 5		I ₃₋₁₅₋₆ 48%	64% 36%		I ₄₋₁₅₋₆ 12	7 5	
	7 M.U. EN ECONOMÍA		I ₁₋₁₅₋₇ 16	4 12		I ₂₋₁₅₋₇ 6	0 6		I ₃₋₁₅₋₇ 38%	0% 50%		I ₄₋₁₅₋₇ 6	0 6	
	8 M.U. EN GESTIÓN DE LAS ORGANIZACIONES		I ₁₋₁₅₋₈ 2	1 1		I ₂₋₁₅₋₈ 1	1 0		I ₃₋₁₅₋₈ 50%	100% 0%		I ₄₋₁₅₋₈ 1	1 0	
	9 M.U. EN SOCIOLOGÍA DE LAS POLÍTICAS PÚBLICAS Y SOCIALES		I ₁₋₁₅₋₉ 22	8 14		I ₂₋₁₅₋₉ 12	5 7		I ₃₋₁₅₋₉ 55%	63% 50%		I ₄₋₁₅₋₉ 12	5 7	
	10 M.U. EN UNIÓN EUROPEA		I ₁₋₁₅₋₁₀ 12	6 6		I ₂₋₁₅₋₁₀ 10	6 4		I ₃₋₁₅₋₁₀ 83%	100% 67%		I ₄₋₁₅₋₁₀ 10	6 4	
	11 MOVILIDAD 1 Y 2 CICLO GRADO		I ₁₋₁₅₋₁₁ 130	80 50		I ₂₋₁₅₋₁₁ 3	3 0		I ₃₋₁₅₋₁₁ 2%	4% 0%		I ₄₋₁₅₋₁₁ 3	3 0	
16	F. DE CIENCIAS HUMANAS Y DE LA EDUCACIÓN DE HUESCA		I ₁₋₁₆ 604		439 165		I ₂₋₁₆ 12		I ₃₋₁₆ 2%		2% 2%	I ₄₋₁₆ 12		9 3
	1 G. EN MAESTRO EDUCACIÓN INFANTIL		I ₁₋₁₆₋₁ 292	271 21		I ₂₋₁₆₋₁ 9	9 0		I ₃₋₁₆₋₁ 3%	3% 0%		I ₄₋₁₆₋₁ 9	9 0	
	6 G. EN MAESTRO EDUCACIÓN PRIMARIA		I ₁₋₁₆₋₂ 294	165 129		I ₂₋₁₆₋₂ 1	0 1		I ₃₋₁₆₋₂ 0%	0% 1%		I ₄₋₁₆₋₂ 1	0 1	
	7 M.U. EN PROFESORADO		I ₁₋₁₆₋₃ 18	3 15		I ₂₋₁₆₋₃ 2	0 2		I ₃₋₁₆₋₃ 11%	0% 13%		I ₄₋₁₆₋₃ 2	0 2	

NOMBRE DEL CENTRO	TITULACIÓN	I ₁ 17263 9708 7555			I ₂ 4139 2348 1791			I ₃ =I ₂ /I ₁ 24% 24% 24%			I ₄ 4139 2348 1791		
		Nº de estudiantes que pueden inscribirse en UNIVERSA (matriculados en la Universidad)			Nº de estudiantes inscritos en UNIVERSA (incluimos todos, PFC, convenios especiales, cursos)			La proporción de los estudiantes inscritos frente a los que pueden inscribirse			Nº de estudiantes que pueden realizar prácticas (puede no coincidir con el I ₂ ya que podrían venir para otras actividades)		
		M	H	M	H	M	H	M	H	M	H		
17	FACULTAD DE DERECHO	I ₁₋₁₇ 1326	784	542	I ₂₋₁₇ 151	90	61	I ₃₋₁₇ 11%	11%	11%	I ₄₋₁₇ 151	90	61
	1 DERECHO	I ₁₋₁₇₋₁ 73	41	32	I ₂₋₁₇₋₁ 10	4	6	I ₃₋₁₇₋₁ 14%	10%	19%	I ₄₋₁₇₋₁ 10	4	6
	2 PROGRAMA CONJ. ADE/DERECHO	I ₁₋₁₇₋₂ 13	7	6	I ₂₋₁₇₋₂ 5	3	2	I ₃₋₁₇₋₂ 38%	43%	33%	I ₄₋₁₇₋₂ 5	3	2
	3 G. EN DERECHO	I ₁₋₁₇₋₃ 803	474	329	I ₂₋₁₇₋₃ 42	26	16	I ₃₋₁₇₋₃ 5%	5%	5%	I ₄₋₁₇₋₃ 42	26	16
	4 PROGRAMA CONJ. ADE/DERECHO	I ₁₋₁₇₋₄ 287	171	116	I ₂₋₁₇₋₄ 64	38	26	I ₃₋₁₇₋₄ 22%	22%	22%	I ₄₋₁₇₋₄ 64	38	26
	5 M.U. EN ABOGACÍA	I ₁₋₁₇₋₅ 125	74	51	I ₂₋₁₇₋₅ 14	10	4	I ₃₋₁₇₋₅ 11%	14%	8%	I ₄₋₁₇₋₅ 14	10	4
	6 M.U. EN PREVENCIÓN DE RIESGOS LABORALES	I ₁₋₁₇₋₆ 25	17	8	I ₂₋₁₇₋₆ 16	9	7	I ₃₋₁₇₋₆ 64%	53%	88%	I ₄₋₁₇₋₆ 16	9	7
18	FACULTAD DE EDUCACIÓN	I ₁₋₁₈ 1404	1032	372	I ₂₋₁₈ 51	41	10	I ₃₋₁₈ 4%	4%	3%	I ₄₋₁₈ 51	41	10
	1 PSICOPEDAGOGÍA	I ₁₋₁₈₋₁ 8	8	0	I ₂₋₁₈₋₁ 0	0	0	I ₃₋₁₈₋₁ 0%	0%	---	I ₄₋₁₈₋₁ 0	0	0
	2 G. EN MAESTRO EDUCACIÓN INFANTIL	I ₁₋₁₈₋₂ 294	284	10	I ₂₋₁₈₋₂ 4	4	0	I ₃₋₁₈₋₂ 1%	1%	0%	I ₄₋₁₈₋₂ 4	4	0
	3 G. EN MAESTRO EDUCACIÓN PRIMARIA	I ₁₋₁₈₋₃ 646	470	176	I ₂₋₁₈₋₃ 8	6	2	I ₃₋₁₈₋₃ 1%	1%	1%	I ₄₋₁₈₋₃ 8	6	2
	4 M.U. EN PROFESORADO	I ₁₋₁₈₋₄ 456	270	186	I ₂₋₁₈₋₄ 39	31	8	I ₃₋₁₈₋₄ 9%	11%	4%	I ₄₋₁₈₋₄ 39	31	8

NOMBRE DEL CENTRO	TITULACIÓN	I ₁ 17263 9708 7555			I ₂ 4139 2348 1791			I ₃ =I ₂ /I ₁ 24% 24% 24%			I ₄ 4139 2348 1791		
		Nº de estudiantes que pueden inscribirse en UNIVERSA (matriculados en la Universidad)			Nº de estudiantes inscritos en UNIVERSA (incluimos todos, PFC, convenios especiales, cursos)			La proporción de los estudiantes inscritos frente a los que pueden inscribirse			Nº de estudiantes que pueden realizar prácticas (puede no coincidir con el I ₂ ya que podrían venir para otras actividades)		
19	FACULTAD DE FILOSOFÍA Y LETRAS	I ₁₋₁₉ 1816	1094	722	I ₂₋₁₉ 304	201	103	I ₃₋₁₉ 17%	18%	14%	I ₄₋₁₉ 304	201	103
1	FILOLOGÍA CLÁSICA	I ₁₋₁₉₋₁ 3	2	1	I ₂₋₁₉₋₁ 0	0	0	I ₃₋₁₉₋₁ 0%	0%	0%	I ₄₋₁₉₋₁ 0	0	0
2	FILOLOGÍA FRANCESA	I ₁₋₁₉₋₂ 1	1	0	I ₂₋₁₉₋₂ 0	0	0	I ₃₋₁₉₋₂ 0%	0%	---	I ₄₋₁₉₋₂ 0	0	0
3	FILOLOGÍA HISPÁNICA	I ₁₋₁₉₋₃ 8	7	1	I ₂₋₁₉₋₃ 0	0	0	I ₃₋₁₉₋₃ 0%	0%	0%	I ₄₋₁₉₋₃ 0	0	0
4	FILOLOGÍA INGLESA	I ₁₋₁₉₋₄ 12	11	1	I ₂₋₁₉₋₄ 0	0	0	I ₃₋₁₉₋₄ 0%	0%	0%	I ₄₋₁₉₋₄ 0	0	0
5	GEOGRAFÍA	I ₁₋₁₉₋₅ 2	1	1	I ₂₋₁₉₋₅ 1	0	1	I ₃₋₁₉₋₅ 50%	0%	100%	I ₄₋₁₉₋₅ 1	0	1
6	HISTORIA	I ₁₋₁₉₋₆ 12	3	9	I ₂₋₁₉₋₆ 0	0	0	I ₃₋₁₉₋₆ 0%	0%	0%	I ₄₋₁₉₋₆ 0	0	0
7	HISTORIA DEL ARTE	I ₁₋₁₉₋₇ 8	5	3	I ₂₋₁₉₋₇ 0	0	0	I ₃₋₁₉₋₇ 0%	0%	0%	I ₄₋₁₉₋₇ 0	0	0
8	G. EN ESTUDIOS CLÁSICOS	I ₁₋₁₉₋₈ 38	29	9	I ₂₋₁₉₋₈ 0	0	0	I ₃₋₁₉₋₈ 0%	0%	0%	I ₄₋₁₉₋₈ 0	0	0
9	G. EN ESTUDIOS INGLESES	I ₁₋₁₉₋₉ 207	159	48	I ₂₋₁₉₋₉ 7	6	1	I ₃₋₁₉₋₉ 3%	4%	2%	I ₄₋₁₉₋₉ 7	6	1
10	G. EN FILOLOGÍA HISPÁNICA	I ₁₋₁₉₋₁₀ 163	118	45	I ₂₋₁₉₋₁₀ 4	4	0	I ₃₋₁₉₋₁₀ 2%	3%	0%	I ₄₋₁₉₋₁₀ 4	4	0
11	G. EN FILOSOFÍA	I ₁₋₁₉₋₁₁ 83	36	47	I ₂₋₁₉₋₁₁ 1	1	0	I ₃₋₁₉₋₁₁ 1%	3%	0%	I ₄₋₁₉₋₁₁ 1	1	0
12	G. EN GEOGRAFÍA Y ORDENACIÓN DEL TERRITORIO	I ₁₋₁₉₋₁₂ 104	24	80	I ₂₋₁₉₋₁₂ 7	3	4	I ₃₋₁₉₋₁₂ 7%	13%	5%	I ₄₋₁₉₋₁₂ 7	3	4
13	G. EN HISTORIA	I ₁₋₁₉₋₁₃ 312	99	213	I ₂₋₁₉₋₁₃ 16	8	9	I ₃₋₁₉₋₁₃ 5%	8%	4%	I ₄₋₁₉₋₁₃ 16	8	9
14	G. EN HISTORIA DEL ARTE	I ₁₋₁₉₋₁₄ 171	126	45	I ₂₋₁₉₋₁₄ 36	29	7	I ₃₋₁₉₋₁₄ 21%	23%	16%	I ₄₋₁₉₋₁₄ 36	29	7
15	G. EN INF. Y DOCUMENTACIÓN	I ₁₋₁₉₋₁₅ 58	39	19	I ₂₋₁₉₋₁₅ 24	15	9	I ₃₋₁₉₋₁₅ 41%	38%	47%	I ₄₋₁₉₋₁₅ 24	15	9
16	G. EN LENGUAS MODERNAS	I ₁₋₁₉₋₁₆ 81	63	18	I ₂₋₁₉₋₁₆ 4	4	0	I ₃₋₁₉₋₁₆ 5%	6%	0%	I ₄₋₁₉₋₁₆ 4	4	0
17	G. EN PERIODISMO	I ₁₋₁₉₋₁₇ 142	97	45	I ₂₋₁₉₋₁₇ 117	89	28	I ₃₋₁₉₋₁₇ 82%	92%	62%	I ₄₋₁₉₋₁₇ 117	89	28
18	M.U. EN CIENCIAS DE LA ANTIGÜEDAD	I ₁₋₁₉₋₁₈ 4	0	4	I ₂₋₁₉₋₁₈ 1	0	1	I ₃₋₁₉₋₁₈ 25%	---	25%	I ₄₋₁₉₋₁₈ 1	0	1
19	M.U. EN ESTUDIOS AVANZADOS EN HISTORIA DEL ARTE	I ₁₋₁₉₋₁₉ 12	7	5	I ₂₋₁₉₋₁₉ 1	1	0	I ₃₋₁₉₋₁₉ 8%	14%	0%	I ₄₋₁₉₋₁₉ 1	1	0
20	M.U. EN GESTIÓN DEL PATRIMONIO CULTURAL	I ₁₋₁₉₋₂₀ 30	18	12	I ₂₋₁₉₋₂₀ 28	16	11	I ₃₋₁₉₋₂₀ 93%	89%	92%	I ₄₋₁₉₋₂₀ 28	16	11
21	M.U. EN HISTORIA CONTEMPORÁNEA	I ₁₋₁₉₋₂₁ 15	5	10	I ₂₋₁₉₋₂₁ 3	0	3	I ₃₋₁₉₋₂₁ 20%	0%	30%	I ₄₋₁₉₋₂₁ 3	0	3
22	M.U. EN LITERATURAS HISPÁNICAS Y LENGUA ESPAÑOLA	I ₁₋₁₉₋₂₂ 7	6	1	I ₂₋₁₉₋₂₂ 1	1	0	I ₃₋₁₉₋₂₂ 14%	17%	0%	I ₄₋₁₉₋₂₂ 1	1	0
23	M.U. EN MUNDO ANTIGUO Y PATRIMONIO ARQUEOLÓGICO	I ₁₋₁₉₋₂₃ 12	4	8	I ₂₋₁₉₋₂₃ 1	1	0	I ₃₋₁₉₋₂₃ 8%	25%	0%	I ₄₋₁₉₋₂₃ 1	1	0
24	M.U. EN ORDENACIÓN TERRITORIAL Y MEDIOAMBIENTAL	I ₁₋₁₉₋₂₄ 16	7	9	I ₂₋₁₉₋₂₄ 12	6	6	I ₃₋₁₉₋₂₄ 75%	86%	67%	I ₄₋₁₉₋₂₄ 12	6	6
25	M.U. EN TEC. DE LA INF. GEOG. PARA LA ORD. DEL TERRITORIO; SIG Y TELED.	I ₁₋₁₉₋₂₅ 30	7	23	I ₂₋₁₉₋₂₅ 27	7	20	I ₃₋₁₉₋₂₅ 90%	100%	87%	I ₄₋₁₉₋₂₅ 27	7	20
26	M.U. EN TRADUCCIÓN DE TEXTOS ESPECIALIZADOS	I ₁₋₁₉₋₂₆ 18	13	5	I ₂₋₁₉₋₂₆ 9	6	3	I ₃₋₁₉₋₂₆ 50%	46%	60%	I ₄₋₁₉₋₂₆ 9	6	3
27	MOVILIDAD 1 Y 2 CICLO GRADO	I ₁₋₁₉₋₂₇ 264	207	57	I ₂₋₁₉₋₂₇ 3	3	0	I ₃₋₁₉₋₂₇ 1%	1%	0%	I ₄₋₁₉₋₂₇ 3	3	0
28	MOVILIDAD 1 Y 2 CICLO MASTER	I ₁₋₁₉₋₂₈ 3	0	3	I ₂₋₁₉₋₂₈ 1	1	0	I ₃₋₁₉₋₂₈ 33%	---	0%	I ₄₋₁₉₋₂₈ 1	1	0

NOMBRE DEL CENTRO	TITULACIÓN	I ₁ 17263 9708 7555			I ₂ 4139 2348 1791			I ₃ =I ₂ /I ₁ 24% 24% 24%			I ₄ 4139 2348 1791		
		Nº de estudiantes que pueden inscribirse en UNIVERSA (matriculados en la Universidad)			Nº de estudiantes inscritos en UNIVERSA (incluimos todos, PFC, convenios especiales, cursos)			La proporción de los estudiantes inscritos frente a los que pueden inscribirse			Nº de estudiantes que pueden realizar prácticas (puede no coincidir con el I ₂ ya que podrían venir para otras actividades)		
		M	H	M	H	M	H	M	H	M	H		
20 F. DE CIENCIAS SOCIALES Y HUMANAS DE TERUEL		I ₁₋₂₀ 854	633	221	I ₂₋₂₀ 193	155	38	I ₃₋₂₀ 23%	24%	17%	I ₄₋₂₀ 193	155	38
	1 CIENCIAS DEL TRABAJO	I ₁₋₂₀₋₁ 10	9	1	I ₂₋₂₀₋₁ 0	0	0	I ₃₋₂₀₋₁ 0%	0%	0%	I ₄₋₂₀₋₁ 0	0	0
	2 HUMANIDADES	I ₁₋₂₀₋₂ 0	0	0	I ₂₋₂₀₋₂ 0	0	0	I ₃₋₂₀₋₂ ---	---	---	I ₄₋₂₀₋₂ 0	0	0
	3 MAESTRO (EDUCACIÓN PRIMARIA)	I ₁₋₂₀₋₃ 0	0	0	I ₂₋₂₀₋₃ 0	0	0	I ₃₋₂₀₋₃ ---	---	---	I ₄₋₂₀₋₃ 0	0	0
	4 MAESTRO (LENGUA EXTRANJERA)	I ₁₋₂₀₋₄ 0	0	0	I ₂₋₂₀₋₄ 0	0	0	I ₃₋₂₀₋₄ ---	---	---	I ₄₋₂₀₋₄ 0	0	0
	5 GRADO EN ADMINISTRACIÓN Y DIRECCIÓN DE EMPRESAS	I ₁₋₂₀₋₅ 99	54	45	I ₂₋₂₀₋₅ 46	28	18	I ₃₋₂₀₋₅ 46%	52%	40%	I ₄₋₂₀₋₅ 46	28	18
	6 G. EN BELLAS ARTES	I ₁₋₂₀₋₆ 101	69	32	I ₂₋₂₀₋₆ 24	20	4	I ₃₋₂₀₋₆ 24%	29%	13%	I ₄₋₂₀₋₆ 24	20	4
	7 G. EN MAESTRO EDUCACIÓN INFANTIL	I ₁₋₂₀₋₇ 195	180	15	I ₂₋₂₀₋₇ 1	1	0	I ₃₋₂₀₋₇ 1%	1%	0%	I ₄₋₂₀₋₇ 1	1	0
	8 G. EN MAESTRO EDUCACIÓN PRIMARIA	I ₁₋₂₀₋₈ 207	122	85	I ₂₋₂₀₋₈ 0	0	0	I ₃₋₂₀₋₈ 0%	0%	0%	I ₄₋₂₀₋₈ 0	0	0
	9 G. EN PSICOLOGÍA	I ₁₋₂₀₋₉ 175	143	32	I ₂₋₂₀₋₉ 86	73	13	I ₃₋₂₀₋₉ 49%	51%	41%	I ₄₋₂₀₋₉ 86	73	13
	10 M.U. EN PROFESORADO	I ₁₋₂₀₋₁₀ 14	8	6	I ₂₋₂₀₋₁₀ 1	1	0	I ₃₋₂₀₋₁₀ 7%	13%	0%	I ₄₋₂₀₋₁₀ 1	1	0
	11 M.U. EN PSICOLOGÍA GENERAL SANITARIA	I ₁₋₂₀₋₁₁ 30	28	2	I ₂₋₂₀₋₁₁ 30	28	2	I ₃₋₂₀₋₁₁ 100%	100%	100%	I ₄₋₂₀₋₁₁ 30	28	2
	12 MOVILIDAD 1 Y 2 CICLO GRADO	I ₁₋₂₀₋₁₂ 23	20	3	I ₂₋₂₀₋₁₂ 5	4	1	I ₃₋₂₀₋₁₂ 22%	20%	33%	I ₄₋₂₀₋₁₂ 5	4	1
21 FACULTAD DE MEDICINA		I ₁₋₂₁ 1312	928	384	I ₂₋₂₁ 163	115	48	I ₃₋₂₁ 12%	12%	13%	I ₄₋₂₁ 163	115	48
	1 MEDICINA	I ₁₋₂₁₋₁ 5	3	2	I ₂₋₂₁₋₁ 0	0	0	I ₃₋₂₁₋₁ 0%	0%	0%	I ₄₋₂₁₋₁ 0	0	0
	2 G. EN MEDICINA	I ₁₋₂₁₋₂ 1099	776	323	I ₂₋₂₁₋₂ 161	113	48	I ₃₋₂₁₋₂ 0	0	0	I ₄₋₂₁₋₂ 161	113	48
	3 M.U. COND. GENÉT., NUTRIC. Y AMB. DEL CRECIMIENTO Y DESARROLLO	I ₁₋₂₁₋₃ 35	33	2	I ₂₋₂₁₋₃ 0	0	0	I ₃₋₂₁₋₃ 0	0	0	I ₄₋₂₁₋₃ 0	0	0
	4 M.U. EN INICIACIÓN A LA INVESTIGACIÓN EN MEDICINA	I ₁₋₂₁₋₄ 80	51	29	I ₂₋₂₁₋₄ 0	0	0	I ₃₋₂₁₋₄ 0	0	0	I ₄₋₂₁₋₄ 0	0	0
	5 M.U. EN SALUD PÚBLICA	I ₁₋₂₁₋₅ 36	30	6	I ₂₋₂₁₋₅ 2	2	0	I ₃₋₂₁₋₅ 0	0	0	I ₄₋₂₁₋₅ 2	2	0
	6 MOVILIDAD 1 Y 2 CICLO GRADO	I ₁₋₂₁₋₆ 57	35	22	I ₂₋₂₁₋₆ 0	0	0	I ₃₋₂₁₋₆ 0%	0%	0%	I ₄₋₂₁₋₆ 0	0	0
22 FACULTAD DE VETERINARIA		I ₁₋₂₂ 791	565	226	I ₂₋₂₂ 485	367	118	I ₃₋₂₂ 61%	65%	52%	I ₄₋₂₂ 485	367	118
	1 CIENCIA Y TECN. ALIMENTOS	I ₁₋₂₂₋₁ 2	1	1	I ₂₋₂₂₋₁ 0	0	0	I ₃₋₂₂₋₁ 0%	0%	0%	I ₄₋₂₂₋₁ 0	0	0
	2 VETERINARIA	I ₁₋₂₂₋₂ 27	21	6	I ₂₋₂₂₋₂ 6	5	1	I ₃₋₂₂₋₂ 22%	24%	17%	I ₄₋₂₂₋₂ 6	5	1
	3 G. EN CIENCIA Y TECN. ALIMENTOS	I ₁₋₂₂₋₃ 129	76	53	I ₂₋₂₂₋₃ 56	35	21	I ₃₋₂₂₋₃ 43%	46%	40%	I ₄₋₂₂₋₃ 56	35	21
	4 G. EN VETERINARIA	I ₁₋₂₂₋₄ 518	391	127	I ₂₋₂₂₋₄ 370	291	79	I ₃₋₂₂₋₄ 71%	74%	62%	I ₄₋₂₂₋₄ 370	291	79
	5 M.U. EN CALIDAD, SEGURIDAD Y TECNOLOGÍA DE LOS ALIMENTOS	I ₁₋₂₂₋₅ 29	19	10	I ₂₋₂₂₋₅ 9	8	1	I ₃₋₂₂₋₅ 31%	42%	10%	I ₄₋₂₂₋₅ 9	8	1
	6 M.U. EN NUTRICIÓN ANIMAL	I ₁₋₂₂₋₆ 19	11	8	I ₂₋₂₂₋₆ 19	11	8	I ₃₋₂₂₋₆ 100%	100%	100%	I ₄₋₂₂₋₆ 19	11	8
	7 M.U. EN SANIDAD Y PRODUCCIÓN PORCINA	I ₁₋₂₂₋₇ 37	23	14	I ₂₋₂₂₋₇ 19	11	8	I ₃₋₂₂₋₇ 51%	48%	57%	I ₄₋₂₂₋₇ 19	11	8
	8 MOVILIDAD 1 Y 2 CICLO GRADO	I ₁₋₂₂₋₈ 30	23	7	I ₂₋₂₂₋₈ 6	6	0	I ₃₋₂₂₋₈ 20%	26%	0%	I ₄₋₂₂₋₈ 6	6	0

NOMBRE DEL CENTRO	TITULACIÓN	I ₅ 2812 1654 1158			I ₆ 3385 2050 1335			I ₇ =I ₅ /I ₄ 68%			I _{8ij} =I _{6ij} /I _{6i}		
		Nº de estudiantes que realizan práct. teniendo en cuenta que cada uno puede realizar más de una (ni PFC ni convenios esp.)			Nº de prácticas realizadas (sin incluir ni PFC ni convenios especiales)			La proporción de estudiantes inscritos en UNIVERSA que se apuntan y que realizan prácticas			La proporción de práct. de cada titulación que tiene un centro frente al total de las de ese centro		
		I ₅₋₁ 548	171	377	I ₆₋₁ 616	193	423	I ₇₋₁ 58%	57%	58%	100%		
1 E. DE INGENIERÍA ARQUITECTURA													
	1 ING. DE TELECOMUNICACIÓN	I ₅₋₁₋₁ 1	0	1	I ₆₋₁₋₁ 1	0	1	I ₇₋₁₋₁ 50%	0%	100%	I ₈₋₁₋₁ 0%		
	2 ING. EN INFORMÁTICA	I ₅₋₁₋₂ 3	0	3	I ₆₋₁₋₂ 3	0	3	I ₇₋₁₋₂ 43%	0%	50%	I ₈₋₁₋₂ 0%		
	3 ING. INDUSTRIAL	I ₅₋₁₋₃ 5	2	3	I ₆₋₁₋₃ 6	3	3	I ₇₋₁₋₃ 15%	13%	16%	I ₈₋₁₋₃ 1%		
	4 ING. QUÍMICA	I ₅₋₁₋₄ 1	1	0	I ₆₋₁₋₄ 1	1	0	I ₇₋₁₋₄ 20%	33%	0%	I ₈₋₁₋₄ 0%		
	5 ING. TÉC. IND. (ELECTRÓNICA)	I ₅₋₁₋₅ 0	0	0	I ₆₋₁₋₅ 0	0	0	I ₇₋₁₋₅ 0%	---	0%	I ₈₋₁₋₅ 0%		
	6 ING. TÉC. IND. (QUÍMICA IND.)	I ₅₋₁₋₆ 0	0	0	I ₆₋₁₋₆ 0	0	0	I ₇₋₁₋₆ 0%	0%	0%	I ₈₋₁₋₆ 0%		
	7 G. EN ESTUDIOS EN ARQUITECTURA	I ₅₋₁₋₇ 30	17	13	I ₆₋₁₋₇ 32	18	14	I ₇₋₁₋₇ 70%	63%	81%	I ₈₋₁₋₇ 5%		
	8 G. INGENIERÍA DE TECNOLOGÍAS INDUSTRIALES	I ₅₋₁₋₈ 64	12	52	I ₆₋₁₋₈ 67	13	54	I ₇₋₁₋₈ 59%	46%	63%	I ₈₋₁₋₈ 11%		
	9 G. ING. DE TEC. Y SERVICIOS DE TELECOMUNICACIONES	I ₅₋₁₋₉ 18	7	11	I ₆₋₁₋₉ 19	7	12	I ₇₋₁₋₉ 51%	54%	50%	I ₈₋₁₋₉ 3%		
	10 G. INGENIERÍA ELÉCTRICA	I ₅₋₁₋₁₀ 29	5	24	I ₆₋₁₋₁₀ 31	5	26	I ₇₋₁₋₁₀ 58%	71%	56%	I ₈₋₁₋₁₀ 5%		
	11 G. INGENIERÍA ELECTRÓNICA Y AUTOMÁTICA	I ₅₋₁₋₁₁ 23	8	15	I ₆₋₁₋₁₁ 28	10	18	I ₇₋₁₋₁₁ 39%	57%	33%	I ₈₋₁₋₁₁ 5%		
	12 G. ING. EN DISEÑO INDUSTRIAL Y DESARROLLO DE PRODUCTO	I ₅₋₁₋₁₂ 44	23	21	I ₆₋₁₋₁₂ 52	28	24	I ₇₋₁₋₁₂ 52%	45%	64%	I ₈₋₁₋₁₂ 8%		
	13 G. EN INGENIERÍA INFORMÁTICA	I ₅₋₁₋₁₃ 42	4	38	I ₆₋₁₋₁₃ 45	4	41	I ₇₋₁₋₁₃ 59%	40%	62%	I ₈₋₁₋₁₃ 7%		
	14 G. EN INGENIERÍA MECÁNICA	I ₅₋₁₋₁₄ 96	22	74	I ₆₋₁₋₁₄ 107	24	83	I ₇₋₁₋₁₄ 59%	71%	56%	I ₈₋₁₋₁₄ 17%		
	15 G. EN INGENIERÍA QUÍMICA	I ₅₋₁₋₁₅ 21	10	11	I ₆₋₁₋₁₅ 26	13	13	I ₇₋₁₋₁₅ 51%	56%	48%	I ₈₋₁₋₁₅ 4%		
	16 M.U. EN ARQUITECTURA	I ₅₋₁₋₁₆ 32	20	12	I ₆₋₁₋₁₆ 40	23	17	I ₇₋₁₋₁₆ 86%	95%	75%	I ₈₋₁₋₁₆ 6%		
	17 M.U. EN ENERGÍAS RENOVABLES Y EFICIENCIA ENERGÉTICA	I ₅₋₁₋₁₇ 8	2	6	I ₆₋₁₋₁₇ 11	2	9	I ₇₋₁₋₁₇ 57%	67%	55%	I ₈₋₁₋₁₇ 2%		
	18 M.U. EN INGENIERÍA BIOMÉDICA	I ₅₋₁₋₁₈ 6	2	4	I ₆₋₁₋₁₈ 8	2	6	I ₇₋₁₋₁₈ 32%	20%	44%	I ₈₋₁₋₁₈ 1%		
	19 M.U. EN INGENIERÍA DE DISEÑO DE PRODUCTO	I ₅₋₁₋₁₉ 5	4	1	I ₆₋₁₋₁₉ 5	4	1	I ₇₋₁₋₁₉ 100%	100%	100%	I ₈₋₁₋₁₉ 1%		
	20 M. U. EN INGENIERÍA DE SISTEMAS E INFORMÁTICA	I ₅₋₁₋₂₀ 0	0	0	I ₆₋₁₋₂₀ 0	0	0	I ₇₋₁₋₂₀ ---	---	---	I ₈₋₁₋₂₀ 0%		
	21 M.U. EN INGENIERÍA TELECOMUNICACION	I ₅₋₁₋₂₁ 5	0	5	I ₆₋₁₋₂₁ 5	0	5	I ₇₋₁₋₂₁ 63%	0%	71%	I ₈₋₁₋₂₁ 1%		
	22 M.U. EN INGENIERÍA ELECTRÓNICA	I ₅₋₁₋₂₂ 4	1	3	I ₆₋₁₋₂₂ 4	1	3	I ₇₋₁₋₂₂ 33%	50%	30%	I ₈₋₁₋₂₂ 1%		
	23 M.U. EN INGENIERÍA INDUSTRIAL	I ₅₋₁₋₂₃ 70	10	60	I ₆₋₁₋₂₃ 77	11	66	I ₇₋₁₋₂₃ 75%	71%	76%	I ₈₋₁₋₂₃ 13%		
	24 M.U. EN INGENIERÍA INFORMÁTICA	I ₅₋₁₋₂₄ 8	3	5	I ₆₋₁₋₂₄ 10	3	7	I ₇₋₁₋₂₄ 100%	300%	71%	I ₈₋₁₋₂₄ 2%		
	25 M.U. EN INGENIERÍA MECÁNICA	I ₅₋₁₋₂₅ 11	3	8	I ₆₋₁₋₂₅ 14	4	10	I ₇₋₁₋₂₅ 79%	100%	73%	I ₈₋₁₋₂₅ 2%		
	26 M.U. EN INGENIERÍA QUÍMICA	I ₅₋₁₋₂₆ 16	11	5	I ₆₋₁₋₂₆ 18	13	5	I ₇₋₁₋₂₆ 76%	92%	56%	I ₈₋₁₋₂₆ 3%		
	27 M.U. EN MECÁNICA APLICADA	I ₅₋₁₋₂₇ 0	0	0	I ₆₋₁₋₂₇ 0	0	0	I ₇₋₁₋₂₇ ---	---	---	I ₈₋₁₋₂₇ 0%		
	28 M.U. EN SISTEMAS MECÁNICOS	I ₅₋₁₋₂₈ 0	0	0	I ₆₋₁₋₂₈ 0	0	0	I ₇₋₁₋₂₈ ---	---	---	I ₈₋₁₋₂₈ 0%		
	29 MOVILIDAD 1 Y 2 CICLO GRADO	I ₅₋₁₋₂₉ 6	4	2	I ₆₋₁₋₂₉ 6	4	2	I ₇₋₁₋₂₉ 55%	44%	100%	I ₈₋₁₋₂₉ 1%		
	30 MOVILIDAD 1 Y 2 CICLO MASTER	I ₅₋₁₋₃₀ 0	0	0	I ₆₋₁₋₃₀ 0	0	0	I ₇₋₁₋₃₀ 0%	---	0%	I ₈₋₁₋₃₀ 0%		

NOMBRE DEL CENTRO	TITULACIÓN	I ₅ 2812 1654 1158			I ₆ 3385 2050 1335			I ₇ =I ₅ /I ₄ 68%			I _{8ij} =I _{6ij} /I _{6i}		
		Nº de estudiantes que realizan práct. teniendo en cuenta que cada uno puede realizar más de una (ni PFC ni convenios esp.)			Nº de prácticas realizadas (sin incluir ni PFC ni convenios especiales)			La proporción de estudiantes inscritos en UNIVERSA que se apuntan y que realizan prácticas					
		M	H	M	H	M	H	M	H				
2	F. DE CIENCIAS DE LA SALUD	I ₅₋₂ 50	41	9	I ₆₋₂ 50	41	9	I ₇₋₂ 71%	71%	75%	100%		
	1 G. EN ENFERMERÍA		I ₅₋₂₋₁ 5	5	0		I ₆₋₂₋₁ 5	5	0	I ₇₋₂₋₁ 63%	63%	---	I ₈₋₂₋₁ 10%
	2 G. EN FISIOTERAPIA		I ₅₋₂₋₂ 35	27	8		I ₆₋₂₋₂ 35	27	8	I ₇₋₂₋₂ 88%	90%	80%	I ₈₋₂₋₂ 70%
	3 G. EN TERAPIA OCUPACIONAL		I ₅₋₂₋₃ 10	9	1		I ₆₋₂₋₃ 10	9	1	I ₇₋₂₋₃ 45%	45%	50%	I ₈₋₂₋₃ 20%
3	E.U. DE ENFERMERÍA DE HUESCA	I ₅₋₃ 7	6	1	I ₆₋₃ 7	6	1	I ₇₋₃ 88%	86%	100%	100%		
	1 G. EN ENFERMERÍA		I ₅₋₃₋₁ 7	6	1		I ₆₋₃₋₁ 7	6	1	I ₇₋₃₋₁ 88%	86%	100%	I ₈₋₃₋₁ 100%
4	E.U. DE ENFERMERÍA DE TERUEL	I ₅₋₄ 1	0	1	I ₆₋₄ 1	0	1	I ₇₋₄ 100%	---	100%	---		
	1 G. EN ENFERMERÍA		I ₅₋₄₋₁ 0	0	1		I ₆₋₄₋₁ 0	0	1	I ₇₋₄₋₁ 0%	---	100%	I ₈₋₄₋₁ 0%
5	F. DE EMPRESA Y GESTIÓN PÚBLICA DE HUESCA	I ₅₋₅ 43	22	21	I ₆₋₅ 62	35	27	I ₇₋₅ 67%	67%	68%	100%		
	1 CIENCIAS EMPRESARIALES		I ₅₋₅₋₁ 0	0	0		I ₆₋₅₋₁ 0	0	0	I ₇₋₅₋₁ 0%	0%	---	I ₈₋₅₋₁ 0%
	2 G. EN ADMINISTRACIÓN Y DIRECCIÓN DE EMPRESAS		I ₅₋₅₋₂ 36	19	17		I ₆₋₅₋₂ 53	30	23	I ₇₋₅₋₂ 68%	70%	65%	I ₈₋₅₋₂ 85%
	3 G. EN GESTIÓN Y ADMINISTRACIÓN PÚBLICA		I ₅₋₅₋₃ 3	2	1		I ₆₋₅₋₃ 5	4	1	I ₇₋₅₋₃ 50%	50%	50%	I ₈₋₅₋₃ 8%
	4 M.U. EN DIRECCIÓN Y PLANIFICACIÓN DE TURISMO		I ₅₋₅₋₄ 4	1	3		I ₆₋₅₋₄ 4	1	3	I ₇₋₅₋₄ 100%	100%	100%	I ₈₋₅₋₄ 6%
7	FACULTAD DE CIENCIAS SOCIALES Y DEL TRABAJO	I ₅₋₇ 57	47	10	I ₆₋₇ 62	57	11	I ₇₋₇ 51%	55%	38%	100%		
	1 G. EN RELACIONES LABORALES Y RECURSOS HUMANOS		I ₅₋₇₋₁ 32	24	8		I ₆₋₇₋₁ 35	26	9	I ₇₋₇₋₁ 47%	51%	38%	I ₈₋₇₋₁ 56%
	2 G. EN TRABAJO SOCIAL		I ₅₋₇₋₂ 12	11	1		I ₆₋₇₋₂ 12	11	1	I ₇₋₇₋₂ 40%	42%	25%	I ₈₋₇₋₂ 19%
	3 M.U. EN RELACIONES DE GÉNERO		I ₅₋₇₋₃ 13	12	1		I ₆₋₇₋₃ 15	14	1	I ₇₋₇₋₃ 93%	92%	100%	I ₈₋₇₋₃ 24%
9	E.U. DE TURISMO DE ZARAGOZA	I ₅₋₉ 2	1	1	I ₆₋₉ 2	1	1	I ₇₋₉ 25%	20%	33%	100%		
	2 G. EN TURISMO		I ₅₋₉₋₂ 2	1	1		I ₆₋₉₋₂ 2	1	1	I ₇₋₉₋₂ 0,25	0	0	I ₈₋₉₋₁ 100%

NOMBRE DEL CENTRO	TITULACIÓN	I ₅ 2812 1654 1158			I ₆ 3385 2050 1335			I ₇ =I ₅ /I ₄ 68%			I _{8ij} =I _{6ij} /I _{6i}		
		Nº de estudiantes que realizan práct. teniendo en cuenta que cada uno puede realizar más de una (ni PFC ni convenios esp.)			Nº de prácticas realizadas (sin incluir ni PFC ni convenios especiales)			La proporción de estudiantes inscritos en UNIVERSA que se apuntan y que realizan prácticas			La proporción de práct. de cada titulación que tiene un centro frente al total de las de ese centro		
		M	H	M	H	M	H	M	H	M	H		
10	E.U. POLITÉCNICA DE LA ALMUNIA DE DOÑA GODINA	I ₅₋₁₀ 10	3	7	I ₆₋₁₀ 13	5	8	I ₇₋₁₀ 40%	43%	39%	100%		
	1 ING. TÉC. INF.DE SISTEMAS	I ₅₋₁₀₋₁ 0	0	0	I ₆₋₁₀₋₁ 0	0	0	I ₇₋₁₀₋₁ 0%	---	0%	I ₈₋₁₀₋₁ 0%		
	2 G. EN INGENIERÍA DE LA EDIFICACIÓN	I ₅₋₁₀₋₂ 1	1	0	I ₆₋₁₀₋₂ 2	2	0	I ₇₋₁₀₋₂ 20%	25%	0%	I ₈₋₁₀₋₂ 15%		
	3 G. EN INGENIERÍA CIVIL	I ₅₋₁₀₋₃ 2	0	2	I ₆₋₁₀₋₃ 2	0	2	I ₇₋₁₀₋₃ 50%	---	50%	I ₈₋₁₀₋₃ 15%		
	4 G. EN INGENIERÍA DE ORGANIZACIÓN INDUSTRIAL	I ₅₋₁₀₋₄ 2	1	1	I ₆₋₁₀₋₄ 4	2	2	I ₇₋₁₀₋₄ 33%	50%	25%	I ₈₋₁₀₋₄ 31%		
	5 G. EN INGENIERÍA MECATRÓNICA	I ₅₋₁₀₋₅ 3	0	3	I ₆₋₁₀₋₅ 3	0	3	I ₇₋₁₀₋₅ 43%	---	43%	I ₈₋₁₀₋₅ 23%		
	6 MOVILIDAD 1 Y 2 CICLO GRADO	I ₅₋₁₀₋₆ 2	1	1	I ₆₋₁₀₋₆ 2	1	1	I ₇₋₁₀₋₆ 100%	100%	100%	I ₈₋₁₀₋₆ 15%		
11	E.U. POLITÉCNICA DE TERUEL	I ₅₋₁₁ 6	7	5	I ₆₋₁₁ 6	7	5	I ₇₋₁₁ 55%	100%	50%	100%		
	1 G. INGENIERIA ELECTRÓNICA Y AUTOMÁTICA	I ₅₋₁₁₋₁ 6	1	5	I ₆₋₁₁₋₁ 6	1	5	I ₇₋₁₁₋₁ 75%	100%	71%	I ₈₋₁₁₋₁ 100%		
	2 G. EN INGENIERÍA INFORMÁTICA	I ₅₋₁₁₋₂ 0	0	0	I ₆₋₁₁₋₂ 0	0	0	I ₇₋₁₁₋₂ 0%	---	0%	I ₈₋₁₁₋₂ 0%		
12	ESCUELA POLITÉCNICA SUPERIOR DE HUESCA	I ₅₋₁₂ 58	23	35	I ₆₋₁₂ 59	24	35	I ₇₋₁₂ 75%	66%	83%	100%		
	1 INGENIERÍA AGRÓNOMA	I ₅₋₁₂₋₁ 2	1	1	I ₆₋₁₂₋₁ 2	1	1	I ₇₋₁₂₋₁ 50%	100%	33%	I ₈₋₁₂₋₁ 3%		
	2 G. EN CIENCIAS AMBIENTALES	I ₅₋₁₂₋₂ 39	18	21	I ₆₋₁₂₋₂ 40	19	21	I ₇₋₁₂₋₂ 75%	67%	84%	I ₈₋₁₂₋₂ 68%		
	3 G. EN ING. AGROALIMENTARIA Y DEL MEDIO RURAL	I ₅₋₁₂₋₃ 12	4	8	I ₆₋₁₂₋₃ 12	4	8	I ₇₋₁₂₋₃ 80%	57%	89%	I ₈₋₁₂₋₃ 20%		
	4 M.U. EN INGENIERÍA AGRONÓMICA	I ₅₋₁₂₋₄ 5	0	5	I ₆₋₁₂₋₄ 5	0	5	I ₇₋₁₂₋₄ 83%	---	100%	I ₈₋₁₂₋₄ 8%		
	5 MOVILIDAD 1 Y 2 CICLO GRADO	I ₅₋₁₂₋₅ 0	0	0	I ₆₋₁₂₋₅ 0	0	0	I ₇₋₁₂₋₅ ---	---	---	I ₈₋₁₂₋₅ 0%		

NOMBRE DEL CENTRO	TITULACIÓN	I ₅ 2812 1654 1158			I ₆ 3385 2050 1335			I ₇ =I ₅ /I ₄ 68%			I _{8ij} =I _{6ij} /I _{6i}			
		Nº de estudiantes que realizan práct. teniendo en cuenta que cada uno puede realizar más de una (ni PFC ni convenios esp.)			Nº de prácticas realizadas (sin incluir ni PFC ni convenios especiales)			La proporción de estudiantes inscritos en UNIVERSA que se apuntan y que realizan prácticas			La proporción de práct. de cada titulación que tiene un centro frente al total de las de ese centro			
		I ₅₋₁₃	M	H	I ₆₋₁₃	M	H	I ₇₋₁₃	M	H	I _{8ij}	I _{6i}		
13	FACULTAD DE CIENCIAS	294	173	121	306	181	125	81%	82%	79%	100%			
	1 BIOQUÍMICA	I ₅₋₁₃₋₁	0	0	0	I ₆₋₁₃₋₁	0	0	0	I ₇₋₁₃₋₁	---	I ₈₋₁₃₋₁	0%	
	2 FÍSICA	I ₅₋₁₃₋₂	0	0	0	I ₆₋₁₃₋₂	0	0	0	I ₇₋₁₃₋₂	0%	I ₈₋₁₃₋₂	0%	
	3 QUÍMICA	I ₅₋₁₃₋₃	2	2	0	I ₆₋₁₃₋₃	2	2	0	I ₇₋₁₃₋₃	67%	I ₈₋₁₃₋₃	1%	
	4 GRADO EN BIOTECNOLOGÍA	I ₅₋₁₃₋₄	72	49	23	I ₆₋₁₃₋₄	75	52	23	I ₇₋₁₃₋₄	90%	I ₈₋₁₃₋₄	25%	
	5 GRADO EN FÍSICA	I ₅₋₁₃₋₅	37	15	22	I ₆₋₁₃₋₅	38	16	22	I ₇₋₁₃₋₅	79%	I ₈₋₁₃₋₅	12%	
	6 GRADO EN GEOLOGÍA	I ₅₋₁₃₋₆	7	4	3	I ₆₋₁₃₋₆	7	4	3	I ₇₋₁₃₋₆	50%	I ₈₋₁₃₋₆	2%	
	7 GRADO EN MATEMÁTICAS	I ₅₋₁₃₋₇	10	4	6	I ₆₋₁₃₋₇	11	5	6	I ₇₋₁₃₋₇	71%	I ₈₋₁₃₋₇	4%	
	8 GRADO EN ÓPTICA Y OPTOMETRÍA	I ₅₋₁₃₋₈	48	32	16	I ₆₋₁₃₋₈	50	33	17	I ₇₋₁₃₋₈	89%	I ₈₋₁₃₋₈	16%	
	9 GRADO EN QUÍMICA	I ₅₋₁₃₋₉	89	53	36	I ₆₋₁₃₋₉	91	54	37	I ₇₋₁₃₋₉	83%	I ₈₋₁₃₋₉	30%	
	10 M. U. EN BIOLOGÍA MOLECULAR Y CELULAR	I ₅₋₁₃₋₁₀	1	1	0	I ₆₋₁₃₋₁₀	1	1	0	I ₇₋₁₃₋₁₀	14%	I ₈₋₁₃₋₁₀	0%	
	11 M. U. EN FÍSICA Y TECNOLOGÍAS FÍSICAS	I ₅₋₁₃₋₁₁	5	0	5	I ₆₋₁₃₋₁₁	5	0	5	I ₇₋₁₃₋₁₁	83%	I ₈₋₁₃₋₁₁	2%	
	12 M. U. EN GEOLOGÍA: TÉCNICAS Y APLICACIONES	I ₅₋₁₃₋₁₂	2	2	0	I ₆₋₁₃₋₁₂	2	2	0	I ₇₋₁₃₋₁₂	50%	I ₈₋₁₃₋₁₂	1%	
	13 M. U. EN MAT. NANOESTRUCT. PARA APLIC. NANOTECNOLOGICAS	I ₅₋₁₃₋₁₃	9	5	4	I ₆₋₁₃₋₁₃	11	6	5	I ₇₋₁₃₋₁₃	100%	I ₈₋₁₃₋₁₃	4%	
	14 M.U. EN MODELIZACIÓN MAT., ESTADÍSTICA Y COMPUTACIÓN	I ₅₋₁₃₋₁₄	2	1	1	I ₆₋₁₃₋₁₄	2	1	1	I ₇₋₁₃₋₁₄	40%	I ₈₋₁₃₋₁₄	1%	
	15 M.U. EN NANOTECNOLOGÍA MEDIOAMBIENTAL	I ₅₋₁₃₋₁₅	4	1	3	I ₆₋₁₃₋₁₅	5	1	4	I ₇₋₁₃₋₁₅	100%	I ₈₋₁₃₋₁₅	2%	
	16 M. U. EN QUÍMICA INDUSTRIAL	I ₅₋₁₃₋₁₆	4	2	2	I ₆₋₁₃₋₁₆	4	2	2	I ₇₋₁₃₋₁₆	80%	I ₈₋₁₃₋₁₆	1%	
	17 M. U. EN QUÍMICA MOLECULAR Y CATALISIS HOMOGÉNEA	I ₅₋₁₃₋₁₇	1	1	0	I ₆₋₁₃₋₁₇	1	1	0	I ₇₋₁₃₋₁₇	50%	I ₈₋₁₃₋₁₇	0%	
	18 MOVILIDAD 1 Y 2 CICLO GRADO	I ₅₋₁₃₋₁₈	1	1	0	I ₆₋₁₃₋₁₈	1	1	0	I ₇₋₁₃₋₁₈	50%	I ₈₋₁₃₋₁₈	0%	
14	F. DE CIENCIAS DE LA SALUD Y EL DEPORTE DE HUESCA	I ₅₋₁₄	120	51	69	I ₆₋₁₄	133	60	73	I ₇₋₁₄	93%	93%	93%	100%
	1 G. EN MEDICINA	I ₅₋₁₄₋₁	8	2	6	I ₆₋₁₄₋₁	9	2	7	I ₇₋₁₄₋₁	89%	I ₈₋₁₄₋₁	7%	
	2 G. EN CIENCIAS DE LA ACTIVIDAD FÍSICA Y DEL DEPORTE	I ₅₋₁₄₋₂	63	11	52	I ₆₋₁₄₋₂	65	12	53	I ₇₋₁₄₋₂	100%	I ₈₋₁₄₋₂	49%	
	3 G. EN NUTRICIÓN HUMANA Y DIETÉTICA	I ₅₋₁₄₋₃	43	34	9	I ₆₋₁₄₋₃	53	42	11	I ₇₋₁₄₋₃	93%	I ₈₋₁₄₋₃	40%	
	4 G. EN ODONTOLOGÍA	I ₅₋₁₄₋₄	2	1	1	I ₆₋₁₄₋₄	2	1	1	I ₇₋₁₄₋₄	50%	I ₈₋₁₄₋₄	2%	
	5 M.U. EN EVAL. Y ENTRENAMIENTO FÍSICO PARA LA SALUD	I ₅₋₁₄₋₅	0	0	0	I ₆₋₁₄₋₅	0	0	0	I ₇₋₁₄₋₅	0%	I ₈₋₁₄₋₅	0%	
	6 MOVILIDAD 1 Y 2 CICLO GRADO	I ₅₋₁₄₋₆	4	3	1	I ₆₋₁₄₋₆	4	3	1	I ₇₋₁₄₋₆	100%	I ₈₋₁₄₋₆	2%	

NOMBRE DEL CENTRO	TITULACIÓN	I ₅ 2812 1654 1158			I ₆ 3385 2050 1335			I ₇ =I ₅ /I ₄ 68%			I _{8ij} =I _{6ij} /I _{6i}										
		Nº de estudiantes que realizan práct. teniendo en cuenta que cada uno puede realizar más de una (ni PFC ni convenios esp.)			Nº de prácticas realizadas (sin incluir ni PFC ni convenios especiales)			La proporción de estudiantes inscritos en UNIVERSA que se apuntan y que realizan prácticas			La proporción de práct. de cada titulación que tiene un centro frente al total de las de ese centro										
		I ₅₋₁₅	M	H	I ₆₋₁₅	M	H	I ₇₋₁₅	M	H	I ₈₋₁₅₋₁	I ₈₋₁₅₋₂	I ₈₋₁₅₋₃	I ₈₋₁₅₋₄	I ₈₋₁₅₋₅	I ₈₋₁₅₋₆	I ₈₋₁₅₋₇	I ₈₋₁₅₋₈	I ₈₋₁₅₋₉	I ₈₋₁₅₋₁₀	I ₈₋₁₅₋₁₁
15	F. DE ECONOMÍA Y EMPRESA	578	357	221	790	507	283	60%	62%	57%	100%										
	1 G. EN ADMINISTRACIÓN Y DIRECCIÓN DE EMPRESAS	I ₅₋₁₅₋₁	264	157	107	I ₆₋₁₅₋₁	348	214	134	I ₇₋₁₅₋₁	64%	64%	64%	I ₈₋₁₅₋₁	44%						
	2 G. EN ECONOMÍA	I ₅₋₁₅₋₂	123	77	46	I ₆₋₁₅₋₂	183	118	65	I ₇₋₁₅₋₂	53%	55%	49%	I ₈₋₁₅₋₂	23%						
	3 G. EN FINANZAS Y CONTABILIDAD	I ₅₋₁₅₋₃	73	46	27	I ₆₋₁₅₋₃	108	73	35	I ₇₋₁₅₋₃	59%	64%	53%	I ₈₋₁₅₋₃	14%						
	4 G. EN MARKETING E INVESTIGACIÓN DE MERCADOS	I ₅₋₁₅₋₄	65	52	13	I ₆₋₁₅₋₄	93	75	18	I ₇₋₁₅₋₄	52%	61%	33%	I ₈₋₁₅₋₄	12%						
	5 M.U. EN AUDITORÍA	I ₅₋₁₅₋₅	21	11	10	I ₆₋₁₅₋₅	25	12	13	I ₇₋₁₅₋₅	74%	85%	71%	I ₈₋₁₅₋₅	3%						
	6 M.U. EN CONTABILIDAD Y FINANZAS	I ₅₋₁₅₋₆	5	3	2	I ₆₋₁₅₋₆	5	3	2	I ₇₋₁₅₋₆	42%	43%	40%	I ₈₋₁₅₋₆	1%						
	7 M.U. EN ECONOMÍA	I ₅₋₁₅₋₇	5	0	5	I ₆₋₁₅₋₇	5	0	5	I ₇₋₁₅₋₇	83%	---	83%	I ₈₋₁₅₋₇	1%						
	8 M.U. EN GESTIÓN DE LAS ORGANIZACIONES	I ₅₋₁₅₋₈	0	0	0	I ₆₋₁₅₋₈	0	0	0	I ₇₋₁₅₋₈	0%	0%	---	I ₈₋₁₅₋₈	0%						
	9 M.U. EN SOCIOLOGÍA DE LAS POLÍTICAS PÚBLICAS Y SOCIALES	I ₅₋₁₅₋₉	12	5	7	I ₆₋₁₅₋₉	12	5	7	I ₇₋₁₅₋₉	100%	100%	100%	I ₈₋₁₅₋₉	2%						
	10 M.U. EN UNIÓN EUROPEA	I ₅₋₁₅₋₁₀	10	6	4	I ₆₋₁₅₋₁₀	11	7	4	I ₇₋₁₅₋₁₀	100%	100%	100%	I ₈₋₁₅₋₁₀	1%						
	11 MOVILIDAD 1 Y 2 CICLO GRADO	I ₅₋₁₅₋₁₁	0	0	0	I ₆₋₁₅₋₁₁	0	0	0	I ₇₋₁₅₋₁₁	0%	0%	---	I ₈₋₁₅₋₁₁	0%						
16	F. DE CIENCIAS HUMANAS Y DE LA EDUCACIÓN DE HUESCA	I ₅₋₁₆	2	2	0	I ₆₋₁₆	2	2	0	I ₇₋₁₆	17%	22%	0%	100%							
	1 G. EN MAESTRO EDUCACIÓN INFANTIL	I ₅₋₁₆₋₁	2	2	0	I ₆₋₁₆₋₁	2	2	0	I ₇₋₁₆₋₁	22%	22%	---	I ₈₋₁₆₋₁	100%						
	6 G. EN MAESTRO EDUCACIÓN PRIMARIA	I ₅₋₁₆₋₂	0	0	0	I ₆₋₁₆₋₂	0	0	0	I ₇₋₁₆₋₂	0%	---	0%	I ₈₋₁₆₋₂	0%						
	7 M.U. EN PROFESORADO	I ₅₋₁₆₋₃	0	0	0	I ₆₋₁₆₋₃	0	0	0	I ₇₋₁₆₋₃	0%	---	0%	I ₈₋₁₆₋₃	0%						

NOMBRE DEL CENTRO	TITULACIÓN	I ₅ 2812 1654 1158			I ₆ 3385 2050 1335			I ₇ =I ₅ /I ₄ 68%			I _{8ij} =I _{6ij} /I _{6i}		
		Nº de estudiantes que realizan práct. teniendo en cuenta que cada uno puede realizar más de una (ni PFC ni convenios esp.)			Nº de prácticas realizadas (sin incluir ni PFC ni convenios especiales)			La proporción de estudiantes inscritos en UNIVERSA que se apuntan y que realizan prácticas			La proporción de práct. de cada titulación que tiene un centro frente al total de las de ese centro		
		M	H	M	H	M	H	M	H	M	H		
17	FACULTAD DE DERECHO	I ₅₋₁₇ 76	43	33	I ₆₋₁₇ 85	52	33	I ₇₋₁₇ 50%	48%	54%		100%	
	1 DERECHO	I ₅₋₁₇₋₁ 3	2	1	I ₆₋₁₇₋₁ 4	3	1	I ₇₋₁₇₋₁ 30%	50%	17%	I ₈₋₁₇₋₁ 5%		
	2 PROGRAMA CONJ. ADE/DERECHO	I ₅₋₁₇₋₂ 3	1	2	I ₆₋₁₇₋₂ 3	1	2	I ₇₋₁₇₋₂ 60%	33%	100%	I ₈₋₁₇₋₂ 4%		
	3 G. EN DERECHO	I ₅₋₁₇₋₃ 14	8	6	I ₆₋₁₇₋₃ 15	9	6	I ₇₋₁₇₋₃ 33%	31%	38%	I ₈₋₁₇₋₃ 18%		
	4 PROGRAMA CONJ. ADE/DERECHO	I ₅₋₁₇₋₄ 39	22	17	I ₆₋₁₇₋₄ 43	26	17	I ₇₋₁₇₋₄ 61%	58%	65%	I ₈₋₁₇₋₄ 51%		
	5 M.U. EN ABOGACÍA	I ₅₋₁₇₋₅ 5	3	2	I ₆₋₁₇₋₅ 5	3	2	I ₇₋₁₇₋₅ 36%	30%	50%	I ₈₋₁₇₋₅ 6%		
	6 M.U. EN PREVENCIÓN DE RIESGOS LABORALES	I ₅₋₁₇₋₆ 12	7	5	I ₆₋₁₇₋₆ 15	10	5	I ₇₋₁₇₋₆ 75%	78%	71%	I ₈₋₁₇₋₆ 18%		
18	FACULTAD DE EDUCACIÓN	I ₅₋₁₈ 16	11	5	I ₆₋₁₈ 16	11	5	I ₇₋₁₈ 31%	27%	50%		100%	
	1 PSICOPEDAGOGÍA	I ₅₋₁₈₋₁ 0	0	0	I ₆₋₁₈₋₁ 0	0	0	I ₇₋₁₈₋₁ ---	---	---	I ₈₋₁₈₋₁ 0%		
	2 G. EN MAESTRO EDUCACIÓN INFANTIL	I ₅₋₁₈₋₂ 0	0	0	I ₆₋₁₈₋₂ 0	0	0	I ₇₋₁₈₋₂ 0%	0%	---	I ₈₋₁₈₋₂ 0%		
	3 G. EN MAESTRO EDUCACIÓN PRIMARIA	I ₅₋₁₈₋₃ 2	1	1	I ₆₋₁₈₋₃ 2	1	1	I ₇₋₁₈₋₃ 25%	17%	50%	I ₈₋₁₈₋₃ 13%		
	4 M.U. EN PROFESORADO	I ₅₋₁₈₋₄ 14	10	4	I ₆₋₁₈₋₄ 14	10	4	I ₇₋₁₈₋₄ 36%	32%	50%	I ₈₋₁₈₋₄ 88%		

NOMBRE DEL CENTRO	TITULACIÓN	I ₅ 2812 1654 1158			I ₆ 3385 2050 1335			I ₇ =I ₅ /I ₄ 68%			I _{8ij} =I _{6ij} /I _{6i}
		Nº de estudiantes que realizan práct. teniendo en cuenta que cada uno puede realizar más de una (ni PFC ni convenios esp.)			Nº de prácticas realizadas (sin incluir ni PFC ni convenios especiales)			La proporción de estudiantes inscritos en UNIVERSA que se apuntan y que realizan prácticas			
		M	H	M	H	M	H	M	H		
19 FACULTAD DE FILOSOFÍA Y LETRAS		I ₅₋₁₉ 230	153	77	I ₆₋₁₉ 292	203	89	I ₇₋₁₉ 76%	76%	75%	100%
	1 FILOLOGÍA CLÁSICA	I ₅₋₁₉₋₁ 0	0	0	I ₆₋₁₉₋₁ 0	0	0	I ₇₋₁₉₋₁ ---	---	---	I ₈₋₁₉₋₁ 0%
	2 FILOLOGÍA FRANCESA	I ₅₋₁₉₋₂ 0	0	0	I ₆₋₁₉₋₂ 0	0	0	I ₇₋₁₉₋₂ ---	---	---	I ₈₋₁₉₋₂ 0%
	3 FILOLOGÍA HISPÁNICA	I ₅₋₁₉₋₃ 0	0	0	I ₆₋₁₉₋₃ 0	0	0	I ₇₋₁₉₋₃ ---	---	---	I ₈₋₁₉₋₃ 0%
	4 FILOLOGÍA INGLESA	I ₅₋₁₉₋₄ 0	0	0	I ₆₋₁₉₋₄ 0	0	0	I ₇₋₁₉₋₄ ---	---	---	I ₈₋₁₉₋₄ 0%
	5 GEOGRAFÍA	I ₅₋₁₉₋₅ 0	0	0	I ₆₋₁₉₋₅ 0	0	0	I ₇₋₁₉₋₅ 0%	---	0%	I ₈₋₁₉₋₅ 0%
	6 HISTORIA	I ₅₋₁₉₋₆ 0	0	0	I ₆₋₁₉₋₆ 0	0	0	I ₇₋₁₉₋₆ ---	---	---	I ₈₋₁₉₋₆ 0%
	7 HISTORIA DEL ARTE	I ₅₋₁₉₋₇ 0	0	0	I ₆₋₁₉₋₇ 0	0	0	I ₇₋₁₉₋₇ ---	---	---	I ₈₋₁₉₋₇ 0%
	8 G. EN ESTUDIOS CLÁSICOS	I ₅₋₁₉₋₈ 0	0	0	I ₆₋₁₉₋₈ 0	0	0	I ₇₋₁₉₋₈ ---	---	---	I ₈₋₁₉₋₈ 0%
	9 G. EN ESTUDIOS INGLESES	I ₅₋₁₉₋₉ 1	1	0	I ₆₋₁₉₋₉ 1	1	0	I ₇₋₁₉₋₉ 14%	17%	0%	I ₈₋₁₉₋₉ 0%
	10 G. EN FILOLOGIA HISPÁNICA	I ₅₋₁₉₋₁₀ 1	1	0	I ₆₋₁₉₋₁₀ 1	1	0	I ₇₋₁₉₋₁₀ 25%	25%	---	I ₈₋₁₉₋₁₀ 0%
	11 G. EN FILOSOFIA	I ₅₋₁₉₋₁₁ 1	1	0	I ₆₋₁₉₋₁₁ 1	1	0	I ₇₋₁₉₋₁₁ 100%	100%	---	I ₈₋₁₉₋₁₁ 0%
	12 G. EN GEOGRAFIA Y ORDENACIÓN DEL TERRITORIO	I ₅₋₁₉₋₁₂ 6	2	4	I ₆₋₁₉₋₁₂ 7	2	5	I ₇₋₁₉₋₁₂ 86%	67%	100%	I ₈₋₁₉₋₁₂ 2%
	13 G. EN HISTORIA	I ₅₋₁₉₋₁₃ 12	6	6	I ₆₋₁₉₋₁₃ 14	8	6	I ₇₋₁₉₋₁₃ 75%	75%	67%	I ₈₋₁₉₋₁₃ 5%
	14 G. EN HISTORIA DEL ARTE	I ₅₋₁₉₋₁₄ 31	24	7	I ₆₋₁₉₋₁₄ 40	28	12	I ₇₋₁₉₋₁₄ 86%	83%	100%	I ₈₋₁₉₋₁₄ 14%
	15 G. EN INF. Y DOCUMENTACIÓN	I ₅₋₁₉₋₁₅ 16	9	7	I ₆₋₁₉₋₁₅ 19	12	7	I ₇₋₁₉₋₁₅ 67%	60%	78%	I ₈₋₁₉₋₁₅ 7%
	16 G. EN LENGUAS MODERNAS	I ₅₋₁₉₋₁₆ 4	3	1	I ₆₋₁₉₋₁₆ 4	3	1	I ₇₋₁₉₋₁₆ 100%	75%	---	I ₈₋₁₉₋₁₆ 1%
	17 G. EN PERIODISMO	I ₅₋₁₉₋₁₇ 94	74	20	I ₆₋₁₉₋₁₇ 134	111	23	I ₇₋₁₉₋₁₇ 80%	83%	71%	I ₈₋₁₉₋₁₇ 46%
	18 M.U. EN CIENCIAS DE LA ANTIGÜEDAD	I ₅₋₁₉₋₁₈ 0	0	0	I ₆₋₁₉₋₁₈ 0	0	0	I ₇₋₁₉₋₁₈ 0%	---	0%	I ₈₋₁₉₋₁₈ 0%
	19 M.U. EN ESTUDIOS AVANZADOS EN HISTORIA DEL ARTE	I ₅₋₁₉₋₁₉ 0	0	0	I ₆₋₁₉₋₁₉ 0	0	0	I ₇₋₁₉₋₁₉ 0%	0%	---	I ₈₋₁₉₋₁₉ 0%
	20 M.U. EN GESTIÓN DEL PATRIMONIO CULTURAL	I ₅₋₁₉₋₂₀ 26	15	11	I ₆₋₁₉₋₂₀ 27	16	11	I ₇₋₁₉₋₂₀ 93%	94%	100%	I ₈₋₁₉₋₂₀ 9%
	21 M.U. EN HISTORIA CONTEMPORÁNEA	I ₅₋₁₉₋₂₁ 1	0	1	I ₆₋₁₉₋₂₁ 1	0	1	I ₇₋₁₉₋₂₁ 33%	---	33%	I ₈₋₁₉₋₂₁ 0%
	22 M.U. EN LITERATURAS HISPÁNICAS Y LENGUA ESPAÑOLA	I ₅₋₁₉₋₂₂ 0	0	0	I ₆₋₁₉₋₂₂ 0	0	0	I ₇₋₁₉₋₂₂ 0%	0%	---	I ₈₋₁₉₋₂₂ 0%
	23 M.U. EN MUNDO ANTIGUO Y PATRIMONIO ARQUEOLÓGICO	I ₅₋₁₉₋₂₃ 0	0	0	I ₆₋₁₉₋₂₃ 0	0	0	I ₇₋₁₉₋₂₃ 0%	0%	---	I ₈₋₁₉₋₂₃ 0%
	24 M.U. EN ORDENACIÓN TERRITORIAL Y MEDIOAMBIENTAL	I ₅₋₁₉₋₂₄ 7	5	2	I ₆₋₁₉₋₂₄ 8	6	2	I ₇₋₁₉₋₂₄ 58%	83%	33%	I ₈₋₁₉₋₂₄ 3%
	25 M.U. EN TEC. DE LA INF. GEOG. PARA LA ORD. DEL TERRITORIO. SIG Y TELED.	I ₅₋₁₉₋₂₅ 20	5	15	I ₆₋₁₉₋₂₅ 22	5	17	I ₇₋₁₉₋₂₅ 74%	71%	75%	I ₈₋₁₉₋₂₅ 8%
	26 M.U. EN TRADUCCIÓN DE TEXTOS ESPECIALIZADOS	I ₅₋₁₉₋₂₆ 9	6	3	I ₆₋₁₉₋₂₆ 12	8	4	I ₇₋₁₉₋₂₆ 100%	100%	100%	I ₈₋₁₉₋₂₆ 4%
	27 MOVILIDAD 1 Y 2 CICLO GRADO	I ₅₋₁₉₋₂₇ 1	1	0	I ₆₋₁₉₋₂₇ 1	1	0	I ₇₋₁₉₋₂₇ 33%	33%	---	I ₈₋₁₉₋₂₇ 1%
	28 MOVILIDAD 1 Y 2 CICLO MASTER	I ₅₋₁₉₋₂₈ 0	0	0	I ₆₋₁₉₋₂₈ 0	0	0	I ₇₋₁₉₋₂₈ 0%	0%	---	I ₈₋₁₉₋₂₈ 0%

NOMBRE DEL CENTRO	TITULACIÓN	I ₅ 2812 1654 1158			I ₆ 3385 2050 1335			I ₇ =I ₅ /I ₄ 68%			I _{8ij} =I _{6ij} /I _{6i}		
		Nº de estudiantes que realizan práct. teniendo en cuenta que cada uno puede realizar más de una (ni PFC ni convenios esp.)			Nº de prácticas realizadas (sin incluir ni PFC ni convenios especiales)			La proporción de estudiantes inscritos en UNIVERSA que se apuntan y que realizan prácticas			La proporción de práct. de cada titulación que tiene un centro frente al total de las de ese centro		
20	F. DE CIENCIAS SOCIALES Y HUMANAS DE TERUEL	I ₅₋₂₀ 166	135	31	I ₆₋₂₀ 197	153	44	I ₇₋₂₀ 86%	87%	82%	100%		
	1 CIENCIAS DEL TRABAJO	I ₅₋₂₀₋₁ 0	0	0	I ₆₋₂₀₋₁ 0	0	0	I ₇₋₂₀₋₁ ---	---	---	I ₈₋₂₀₋₁ 0%		
	2 HUMANIDADES	I ₅₋₂₀₋₂ 0	0	0	I ₆₋₂₀₋₂ 0	0	0	I ₇₋₂₀₋₂ ---	---	---	I ₈₋₂₀₋₂ 0%		
	3 MAESTRO (EDUCACIÓN PRIMARIA)	I ₅₋₂₀₋₃ 0	0	0	I ₆₋₂₀₋₃ 0	0	0	I ₇₋₂₀₋₃ ---	---	---	I ₈₋₂₀₋₃ 0%		
	4 MAESTRO (LENGUA EXTRANJERA)	I ₅₋₂₀₋₄ 0	0	0	I ₆₋₂₀₋₄ 0	0	0	I ₇₋₂₀₋₄ ---	---	---	I ₈₋₂₀₋₄ 0%		
	5 GRADO EN ADMINISTRACIÓN Y DIRECCIÓN DE EMPRESAS	I ₅₋₂₀₋₅ 29	18	11	I ₆₋₂₀₋₅ 38	20	18	I ₇₋₂₀₋₅ 63%	64%	61%	I ₈₋₂₀₋₅ 19%		
	6 G. EN BELLAS ARTES	I ₅₋₂₀₋₆ 23	19	4	I ₆₋₂₀₋₆ 24	20	4	I ₇₋₂₀₋₆ 96%	95%	100%	I ₈₋₂₀₋₆ 12%		
	7 G. EN MAESTRO EDUCACIÓN INFANTIL	I ₅₋₂₀₋₇ 0	0	0	I ₆₋₂₀₋₇ 0	0	0	I ₇₋₂₀₋₇ 0%		---	I ₈₋₂₀₋₇ 0%		
	8 G. EN MAESTRO EDUCACIÓN PRIMARIA	I ₅₋₂₀₋₈ 0	0	0	I ₆₋₂₀₋₈ 0	0	0	I ₇₋₂₀₋₈ ---	---	---	I ₈₋₂₀₋₈ 0%		
	9 G. EN PSICOLOGÍA	I ₅₋₂₀₋₉ 81	68	13	I ₆₋₂₀₋₉ 99	80	19	I ₇₋₂₀₋₉ 94%	93%	100%	I ₈₋₂₀₋₉ 50%		
	10 M.U. EN PROFESORADO	I ₅₋₂₀₋₁₀ 0	0	0	I ₆₋₂₀₋₁₀ 0	0	0	I ₇₋₂₀₋₁₀ 0%	0%	---	I ₈₋₂₀₋₁₀ 0%		
	11 M.U. EN PSICOLOGÍA GENERAL SANITARIA	I ₅₋₂₀₋₁₁ 28	26	2	I ₆₋₂₀₋₁₁ 31	29	2	I ₇₋₂₀₋₁₁ 93%	93%	100%	I ₈₋₂₀₋₁₁ 16%		
	12 MOVILIDAD 1 Y 2 CICLO GRADO	I ₅₋₂₀₋₁₂ 5	4	1	I ₆₋₂₀₋₁₂ 5	4	1	I ₇₋₂₀₋₁₂ 100%	100%	100%	I ₈₋₂₀₋₁₂ 3%		
21	FACULTAD DE MEDICINA	I ₅₋₂₁ 116	87	29	I ₆₋₂₁ 120	89	31	I ₇₋₂₁ 71%	76%	60%	100%		
	1 MEDICINA	I ₅₋₂₁₋₁ 0	0	0	I ₆₋₂₁₋₁ 0	0	0	I ₇₋₂₁₋₁ ---	---	---	I ₈₋₂₁₋₁ 0%		
	2 G. EN MEDICINA	I ₅₋₂₁₋₂ 115	86	29	I ₆₋₂₁₋₂ 119	88	31	I ₇₋₂₁₋₂ 71%	76%	60%	I ₈₋₂₁₋₂ 99%		
	3 M.U. COND. GENET., NUTRIC. Y AMB. DEL CRECIMIENTO Y DESARROLLO	I ₅₋₂₁₋₃ 0	0	0	I ₆₋₂₁₋₃ 0	0	0	I ₇₋₂₁₋₃ ---	---	---	I ₈₋₂₁₋₃ 0%		
	4 M.U. EN INICIACIÓN A LA INVESTIGACIÓN EN MEDICINA	I ₅₋₂₁₋₄ 0	0	0	I ₆₋₂₁₋₄ 0	0	0	I ₇₋₂₁₋₄ ---	---	---	I ₈₋₂₁₋₄ 0%		
	5 M.U. EN SALUD PÚBLICA	I ₅₋₂₁₋₅ 1	1	0	I ₆₋₂₁₋₅ 1	1	0	I ₇₋₂₁₋₅ 50%	50%	---	I ₈₋₂₁₋₅ 1%		
	6 MOVILIDAD 1 Y 2 CICLO GRADO	I ₅₋₂₁₋₆ 0	0	0	I ₆₋₂₁₋₆ 0	0	0	I ₇₋₂₁₋₆ ---	---	---	I ₈₋₂₁₋₆ 0%		
22	FACULTAD DE VETERINARIA	I ₅₋₂₂ 432	327	105	I ₆₋₂₂ 566	435	131	I ₇₋₂₂ 89%	89%	89%	100%		
	1 CIENCIA Y TECN. ALIMENTOS	I ₅₋₂₂₋₁ 0	0	0	I ₆₋₂₂₋₁ 0	0	0	I ₇₋₂₂₋₁ ---	---	---	I ₈₋₂₂₋₁ 0%		
	2 VETERINARIA	I ₅₋₂₂₋₂ 6	5	1	I ₆₋₂₂₋₂ 7	6	1	I ₇₋₂₂₋₂ 100%	100%	100%	I ₈₋₂₂₋₂ 1%		
	3 G. EN CIENCIA Y TECN. ALIMENTOS	I ₅₋₂₂₋₃ 49	29	20	I ₆₋₂₂₋₃ 54	31	23	I ₇₋₂₂₋₃ 88%	83%	95%	I ₈₋₂₂₋₃ 10%		
	4 G. EN VETERINARIA	I ₅₋₂₂₋₄ 347	271	76	I ₆₋₂₂₋₄ 467	371	96	I ₇₋₂₂₋₄ 94%	93%	96%	I ₈₋₂₂₋₄ 83%		
	5 M.U. EN CALIDAD, SEGURIDAD Y TECNOLOGÍA DE LOS ALIMENTOS	I ₅₋₂₂₋₅ 2	1	1	I ₆₋₂₂₋₅ 3	2	1	I ₇₋₂₂₋₅ 22%	13%	100%	I ₈₋₂₂₋₅ 1%		
	6 M.U. EN NUTRICIÓN ANIMAL	I ₅₋₂₂₋₆ 16	11	5	I ₆₋₂₂₋₆ 18	12	6	I ₇₋₂₂₋₆ 84%	100%	63%	I ₈₋₂₂₋₆ 3%		
	7 M.U. EN SANIDAD Y PRODUCCIÓN PORCINA	I ₅₋₂₂₋₇ 6	4	2	I ₆₋₂₂₋₇ 10	6	4	I ₇₋₂₂₋₇ 32%	36%	25%	I ₈₋₂₂₋₇ 2%		
	8 MOVILIDAD 1 Y 2 CICLO GRADO	I ₅₋₂₂₋₈ 6	6	0	I ₆₋₂₂₋₈ 7	7	0	I ₇₋₂₂₋₈ 100%	100%	---	I ₈₋₂₂₋₈ 1%		

NOMBRE DEL CENTRO	TITULACIÓN	I_9 511 182 329			$I_{10}=I_9/I_6$ 15%			$I_{11ij}=I_{9ij}/I_{6i}$			I_{12} 208 84 124			I_{13} 170 70 100		
		Nº de prácticas que solicitan convalidación M H			La proporción de práct. que solicitan convalid. en cada centro y cada titulación frente al total de las práct. de ese centro y de esa titulación			La proporción de las práct. convalidadas de cada titulación de un centro frente al total de las práct. del centro			Nº de proyectos/trabajos fin de estudios totales M H			Nº de estudiantes que realizan el proyecto/trabajo fin de estudios M H		
1	E. DE INGENIERÍA ARQUITECTURA Y	I_{9-1} 380	106 274		I_{10-1} 62%			I_{12-1} 153	52 107		I_{13-1} 120	39 87				
1	ING. DE TELECOMUNICACIÓN	I_{9-1-1} 0	0	0	I_{10-1-1} 0%	I_{11-1-1} 0%	I_{12-1-1} 0	0	0	I_{13-1-1} 0	0	0				
2	ING. EN INFORMÁTICA	I_{9-1-2} 0	0	0	I_{10-1-2} 0%	I_{11-1-2} 0%	I_{12-1-2} 2	2	0	I_{13-1-2} 1	1	0				
3	ING. INDUSTRIAL	I_{9-1-3} 1	1	0	I_{10-1-3} 17%	I_{11-1-3} 0%	I_{12-1-3} 9	7	2	I_{13-1-3} 6	4	2				
4	ING. QUÍMICA	I_{9-1-4} 0	0	0	I_{10-1-4} 0%	I_{11-1-4} 0%	I_{12-1-4} 0	0	0	I_{13-1-4} 0	0	0				
5	ING. TÉC. IND. (ELECTRÓNICA)	I_{9-1-5} 0	0	0	I_{10-1-5} ---	I_{11-1-5} 0%	I_{12-1-5} 0	0	0	I_{13-1-5} 0	0	0				
6	ING. TÉC. IND. (QUÍMICA IND.)	I_{9-1-6} 0	0	0	I_{10-1-6} ---	I_{11-1-6} 0%	I_{12-1-6} 0	0	0	I_{13-1-6} 0	0	0				
7	G. EN ESTUDIOS EN ARQUITECTURA	I_{9-1-7} 10	5	5	I_{10-1-7} 31%	I_{11-1-7} 2%	I_{12-1-7} 3	2	1	I_{13-1-7} 3	2	1				
8	G. INGENIERÍA DE TECNOLOGÍAS INDUSTRIALES	I_{9-1-8} 42	7	35	I_{10-1-8} 63%	I_{11-1-8} 7%	I_{12-1-8} 9	7	2	I_{13-1-8} 6	4	2				
9	G. ING. DE TEC. Y SERVICIOS DE TELECOMUNICACIONES	I_{9-1-9} 15	5	10	I_{10-1-9} 79%	I_{11-1-9} 2%	I_{12-1-9} 8	3	5	I_{13-1-9} 8	3	5				
10	G. INGENIERÍA ELÉCTRICA	I_{9-1-10} 21	5	16	$I_{10-1-10}$ 68%	$I_{11-1-10}$ 3%	$I_{12-1-10}$ 3	1	2	$I_{13-1-10}$ 3	1	2				
11	G. INGENIERÍA ELECTRÓNICA Y AUTOMÁTICA	I_{9-1-11} 15	6	9	$I_{10-1-11}$ 54%	$I_{11-1-11}$ 2%	$I_{12-1-11}$ 13	3	10	$I_{13-1-11}$ 9	3	6				
12	G. ING. EN DISEÑO INDUSTRIAL Y DESARROLLO DE PRODUCTO	I_{9-1-12} 27	15	12	$I_{10-1-12}$ 52%	$I_{11-1-12}$ 4%	$I_{12-1-12}$ 15	10	5	$I_{13-1-12}$ 13	8	5				
13	G. EN INGENIERÍA INFORMÁTICA	I_{9-1-13} 32	2	30	$I_{10-1-13}$ 71%	$I_{11-1-13}$ 5%	$I_{12-1-13}$ 19	2	17	$I_{13-1-13}$ 15	2	13				
14	G. EN INGENIERÍA MECÁNICA	I_{9-1-14} 71	14	57	$I_{10-1-14}$ 66%	$I_{11-1-14}$ 12%	$I_{12-1-14}$ 22	3	19	$I_{13-1-14}$ 17	2	15				
15	G. EN INGENIERÍA QUÍMICA	I_{9-1-15} 10	3	7	$I_{10-1-15}$ 38%	$I_{11-1-15}$ 2%	$I_{12-1-15}$ 8	2	6	$I_{13-1-15}$ 7	2	5				
16	M.U. EN ARQUITECTURA	I_{9-1-16} 17	7	10	$I_{10-1-16}$ 43%	$I_{11-1-16}$ 3%	$I_{12-1-16}$ 0	0	0	$I_{13-1-16}$ 0	0	0				
17	M.U. EN ENERGÍAS RENOVABLES Y EFICIENCIA ENERGÉTICA	I_{9-1-17} 8	1	7	$I_{10-1-17}$ 73%	$I_{11-1-17}$ 1%	$I_{12-1-17}$ 9	0	9	$I_{13-1-17}$ 6	0	6				
18	M.U. EN INGENIERÍA BIOMÉDICA	I_{9-1-18} 4	2	2	$I_{10-1-18}$ 50%	$I_{11-1-18}$ 1%	$I_{12-1-18}$ 3	3	0	$I_{13-1-18}$ 2	2	0				
19	M.U. EN INGENIERÍA DE DISEÑO DE PRODUCTO	I_{9-1-19} 4	3	1	$I_{10-1-19}$ 80%	$I_{11-1-19}$ 1%	$I_{12-1-19}$ 0	0	0	$I_{13-1-19}$ 0	0	0				
20	M. U. EN INGENIERÍA DE SISTEMAS E INFORMÁTICA	I_{9-1-20} 0	0	0	$I_{10-1-20}$ ---	$I_{11-1-20}$ 0%	$I_{12-1-20}$ 0	0	0	$I_{13-1-20}$ 0	0	0				
21	M.U. EN INGENIERÍA TELECOMUNICACIÓN	I_{9-1-21} 3	0	3	$I_{10-1-21}$ 60%	$I_{11-1-21}$ 0%	$I_{12-1-21}$ 0	0	0	$I_{13-1-21}$ 0	0	0				
22	M.U. EN INGENIERÍA ELECTRÓNICA	I_{9-1-22} 2	1	1	$I_{10-1-22}$ 50%	$I_{11-1-22}$ 0%	$I_{12-1-22}$ 1	0	1	$I_{13-1-22}$ 1	0	1				
23	M.U. EN INGENIERÍA INDUSTRIAL	I_{9-1-23} 59	9	50	$I_{10-1-23}$ 77%	$I_{11-1-23}$ 10%	$I_{12-1-23}$ 19	4	15	$I_{13-1-23}$ 16	2	14				
24	M.U. EN INGENIERÍA INFORMÁTICA	I_{9-1-24} 9	3	6	$I_{10-1-24}$ 90%	$I_{11-1-24}$ 1%	$I_{12-1-24}$ 0	0	0	$I_{13-1-24}$ 0	0	0				
25	M.U. EN INGENIERÍA MECÁNICA	I_{9-1-25} 11	3	8	$I_{10-1-25}$ 79%	$I_{11-1-25}$ 2%	$I_{12-1-25}$ 4	1	3	$I_{13-1-25}$ 3	1	2				
26	M.U. EN INGENIERÍA QUÍMICA	I_{9-1-26} 17	12	5	$I_{10-1-26}$ 94%	$I_{11-1-26}$ 3%	$I_{12-1-26}$ 6	2	4	$I_{13-1-26}$ 4	2	2				
27	M.U. EN MECÁNICA APLICADA	I_{9-1-27} 0	0	0	$I_{10-1-27}$ ---	$I_{11-1-27}$ 0%	$I_{12-1-27}$ 0	0	0	$I_{13-1-27}$ 0	0	0				
28	M.U. EN SISTEMAS MECÁNICOS	I_{9-1-28} 0	0	0	$I_{10-1-28}$ ---	$I_{11-1-28}$ 0%	$I_{12-1-28}$ 0	0	0	$I_{13-1-28}$ 0	0	0				
29	MOVILIDAD 1 Y 2 CICLO GRADO	I_{9-1-29} 2	2	0	$I_{10-1-29}$ 33%	$I_{11-1-29}$ 0%	$I_{12-1-29}$ 0	0	0	$I_{13-1-29}$ 0	0	0				
30	MOVILIDAD 1 Y 2 CICLO MASTER	I_{9-1-30} 0	0	0	$I_{10-1-30}$ ---	$I_{11-1-30}$ 0%	$I_{12-1-30}$ 0	0	0	$I_{13-1-30}$ 0	0	0				

NOMBRE DEL CENTRO	TITULACIÓN	I ₉ 511 182 329			I ₁₀ =I ₉ /I ₆ 15%			I _{11ij} =I _{9ij} /I _{6i}			I ₁₂ 208 84 124			I ₁₃ 170 70 100		
		Nº de prácticas que solicitan convalidación M H			La proporción de práct. que solicitan convalid. en cada centro y cada titulación frente al total de las práct. de ese centro y de esa titulación			La proporción de las práct. convalidadas de cada titulación de un centro frente al total de las práct. del centro			Nº de proyectos/trabajos fin de estudios totales M H			Nº de estudiantes que realizan el proyecto/trabajo fin de estudios M H		
2	F. DE CIENCIAS DE LA SALUD	I ₉₋₂	0	0	0	I ₁₀₋₂	0%			I ₁₂₋₂	0	0	0	I ₁₃₋₂	0	0
	1 G. EN ENFERMERÍA		I ₉₋₂₋₁			I ₁₀₋₂₋₁	0%	I ₁₁₋₂₋₁	0%		I ₁₂₋₂₋₁			I ₁₃₋₂₋₁		
	2 G. EN FISIOTERAPIA		I ₉₋₂₋₂			I ₁₀₋₂₋₂	0%	I ₁₁₋₂₋₂	0%		I ₁₂₋₂₋₂			I ₁₃₋₂₋₂		
	3 G. EN TERAPIA OCUPACIONAL		I ₉₋₂₋₃			I ₁₀₋₂₋₃	0%	I ₁₁₋₂₋₃	0%		I ₁₂₋₂₋₃			I ₁₃₋₂₋₃		
3	E.U. DE ENFERMERÍA DE HUESCA	I ₉₋₃	0	0	0	I ₁₀₋₃	0%			I ₁₂₋₃	0	0	0	I ₁₃₋₃	0	0
	1 G. EN ENFERMERÍA		I ₉₋₃₋₁			I ₁₀₋₃₋₁	0%	I ₁₁₋₃₋₁	0%		I ₁₂₋₃₋₁			I ₁₃₋₃₋₁		
4	E.U. DE ENFERMERÍA DE TERUEL	I ₉₋₄	0	0	0	I ₁₀₋₄	0%			I ₁₂₋₄	0	0	0	I ₁₃₋₄	0	0
	1 G. EN ENFERMERÍA		I ₉₋₄₋₁			I ₁₀₋₄₋₁	---	I ₁₁₋₄₋₁	0%		I ₁₂₋₄₋₁			I ₁₃₋₄₋₁		
5	F. DE EMPRESA Y GESTION PÚBLICA DE HUESCA	I ₉₋₅	0	0	0	I ₁₀₋₅	0%			I ₁₂₋₅	0	0	0	I ₁₃₋₅	0	0
	1 CIENCIAS EMPRESARIALES		I ₉₋₅₋₁			I ₁₀₋₅₋₁	---	I ₁₁₋₅₋₁	0%		I ₁₂₋₅₋₁			I ₁₃₋₅₋₁		
	2 G. EN ADMINISTRACIÓN Y DIRECCION DE EMPRESAS		I ₉₋₅₋₂			I ₁₀₋₅₋₂	0%	I ₁₁₋₅₋₂	0%		I ₁₂₋₅₋₂			I ₁₃₋₅₋₂		
	3 G. EN GESTION Y ADMINISTRACION PUBLICA		I ₉₋₅₋₃			I ₁₀₋₅₋₃	0%	I ₁₁₋₅₋₃	0%		I ₁₂₋₅₋₃			I ₁₃₋₅₋₃		
	4 M.U. EN DIRECCIÓN Y PLANIFICACIÓN DE TURISMO		I ₉₋₅₋₄			I ₁₀₋₅₋₄	0%	I ₁₁₋₅₋₄	0%		I ₁₂₋₅₋₄			I ₁₃₋₅₋₄		
7	FACULTAD DE CIENCIAS SOCIALES Y DEL TRABAJO	I ₉₋₇	0	0	0	I ₁₀₋₇	0%			I ₁₂₋₇	0	0	0	I ₁₃₋₇	0	0
	1 G. EN RELACIONES LABORALES Y RECURSOS HUMANOS		I ₉₋₇₋₁			I ₁₀₋₇₋₁	0%	I ₁₁₋₇₋₁	0%		I ₁₂₋₇₋₁			I ₁₃₋₇₋₁		
	2 G. EN TRABAJO SOCIAL		I ₉₋₇₋₂			I ₁₀₋₇₋₂	0%	I ₁₁₋₇₋₂	0%		I ₁₂₋₇₋₂			I ₁₃₋₇₋₂		
	3 M.U. EN RELACIONES DE GÉNERO		I ₉₋₇₋₃			I ₁₀₋₇₋₃	0%	I ₁₁₋₇₋₃	0%		I ₁₂₋₇₋₃			I ₁₃₋₇₋₃		
9	E.U. DE TURISMO DE ZARAGOZA	I ₉₋₉	0	0	0	I ₁₀₋₉	0%			I ₁₂₋₉	0	0	0	I ₁₃₋₉	0	0
	2 G. EN TURISMO		I ₉₋₉₋₁			I ₁₀₋₉₋₁	0	I ₁₁₋₉₋₁	0%		I ₁₂₋₉₋₁			I ₁₃₋₉₋₁		

NOMBRE DEL CENTRO	TITULACIÓN	I_9 511 182 329			$I_{10}=I_9/I_6$ 15%			$I_{11ij}=I_{9ij}/I_{6i}$			I_{12} 208 84 124			I_{13} 170 70 100		
		Nº de prácticas que solicitan convalidación M H			La proporción de práct. que solicitan convalid. en cada centro y cada titulación frente al total de las práct. de ese centro y de esa titulación			La proporción de las práct. convalidadas de cada titulación de un centro frente al total de las práct. del centro			Nº de proyectos/trabajos fin de estudios totales M H			Nº de estudiantes que realizan el proyecto/trabajo fin de estudios M H		
10 E.U. POLITÉCNICA DE ALMUNIA DE DOÑA GODINA		I_{9-10} 0	0	0	I_{10-10} 0%			I_{12-10} 1	1	0	I_{13-10} 1	1	0			
	1 ING. TÉC. INF.DE SISTEMAS		I_{9-10-1}			$I_{10-10-1}$ ---	$I_{11-10-1}$ 0%		$I_{12-10-1}$ 0	0	0		$I_{13-10-1}$ 0	0	0	
	2 G. EN INGENIERIA DE LA EDIFICACION		I_{9-10-2}			$I_{10-10-2}$ 0%	$I_{11-10-2}$ 0%		$I_{12-10-2}$ 0	0	0		$I_{13-10-2}$ 0	0	0	
	3 G. EN INGENIERIA CIVIL		I_{9-10-3}			$I_{10-10-3}$ 0%	$I_{11-10-3}$ 0%		$I_{12-10-3}$ 0	0	0		$I_{13-10-3}$ 0	0	0	
	4 G. EN INGENIERIA DE ORGANIZACION INDUSTRIAL		I_{9-10-4}			$I_{10-10-4}$ 0%	$I_{11-10-4}$ 0%		$I_{12-10-4}$ 1	1	0		$I_{13-10-4}$ 1	1	0	
	5 G. EN INGENIERIA MECATRONICA		I_{9-10-5}			$I_{10-10-5}$ 0%	$I_{11-10-5}$ 0%		$I_{12-10-5}$ 0	0	0		$I_{13-10-5}$ 0	0	0	
	6 MOVILIDAD 1 Y 2 CICLO GRADO		I_{9-10-6}			$I_{10-10-6}$ 0%	$I_{11-10-6}$ 0%		$I_{12-10-6}$ 0	0	0		$I_{13-10-6}$ 0	0	0	
11 E.U. POLITÉCNICA DE TERUEL		I_{9-11} 5	0	5	I_{10-11} 83%			I_{12-11} 2	0	2	I_{13-11} 1	0	1			
	1 G. INGENIERIA ELECTRONICA Y AUTOMÁTICA		I_{9-11-1} 5	0	5	$I_{10-11-1}$ 83%	$I_{11-11-1}$ 83%		$I_{12-11-1}$ 2	0	2		$I_{13-11-1}$ 1	0	1	
	2 G. EN INGENIERIA INFORMÁTICA		I_{9-11-2} 0	0	0	$I_{10-11-2}$ ---	$I_{11-11-2}$ 0%		$I_{12-11-2}$ 0	0	0		$I_{13-11-2}$ 0	0	0	
12 ESCUELA POLITÉCNICA SUPERIOR DE HUESCA		I_{9-12} 2	0	2	I_{10-12} 3%			I_{12-12} 6	4	2	I_{13-12} 6	4	2			
	1 INGENIERIA AGRÓNOMA		I_{9-12-1} 0	0	0	$I_{10-12-1}$ 0%	$I_{11-12-1}$ 0%		$I_{12-12-1}$ 0	0	0		$I_{13-12-1}$ 0	0	0	
	2 G. EN CIENCIAS AMBIENTALES		I_{9-12-2} 2	0	2	$I_{10-12-2}$ 5%	$I_{11-12-2}$ 3%		$I_{12-12-2}$ 4	4	0		$I_{13-12-2}$ 4	4	0	
	3 G. EN ING. AGROALIMENTARIA Y DEL MEDIO RURAL		I_{9-12-3} 0	0	0	$I_{10-12-3}$ 0%	$I_{11-12-3}$ 0%		$I_{12-12-3}$ 1	0	1		$I_{13-12-3}$ 1	0	1	
	4 M.U. EN INGENIERIA AGRONÓMICA		I_{9-12-4} 0	0	0	$I_{10-12-4}$ 0%	$I_{11-12-4}$ 0%		$I_{12-12-4}$ 1	0	1		$I_{13-12-4}$ 1	0	1	
	5 MOVILIDAD 1 Y 2 CICLO GRADO		I_{9-12-5} 0	0	0	$I_{10-12-5}$ ---	$I_{11-12-5}$ 0%		$I_{12-12-5}$ 0	0	0		$I_{13-12-5}$ 0	0	0	

NOMBRE DEL CENTRO	TITULACIÓN	I_9 511 182 329			$I_{10}=I_9/I_6$ 15%			$I_{11ij}=I_{9ij}/I_{6i}$			I_{12} 208 84 124			I_{13} 170 70 100		
		Nº de prácticas que solicitan convalidación M H			La proporción de práct. que solicitan convalid. en cada centro y cada titulación frente al total de las práct. de ese centro y de esa titulación			La proporción de las práct. convalidadas de cada titulación de un centro frente al total de las práct. del centro			Nº de proyectos/trabajos fin de estudios totales M H			Nº de estudiantes que realizan el proyecto/trabajo fin de estudios M H		
13 FACULTAD DE CIENCIAS		I_{9-13} 66	33	33	I_{10-13} 22%				I_{12-13} 5	5	0	I_{13-13} 5	5	0		
	1 BIOQUÍMICA	I_{9-13-1}	0	0	0	$I_{10-13-1}$ ---	$I_{11-13-1}$ 0%		$I_{12-13-1}$	0	0	0	$I_{13-13-1}$	0	0	0
	2 FÍSICA	I_{9-13-2}	0	0	0	$I_{10-13-2}$ ---	$I_{11-13-2}$ 0%		$I_{12-13-2}$	0	0	0	$I_{13-13-2}$	0	0	0
	3 QUÍMICA	I_{9-13-3}	1	1	0	$I_{10-13-3}$ 50%	$I_{11-13-3}$ 0%		$I_{12-13-3}$	0	0	0	$I_{13-13-3}$	0	0	0
	4 GRADO EN BIOTECNOLOGÍA	I_{9-13-4}	16	9	7	$I_{10-13-4}$ 21%	$I_{11-13-4}$ 5%		$I_{12-13-4}$	2	2	0	$I_{13-13-4}$	2	2	0
	5 GRADO EN FÍSICA	I_{9-13-5}	13	3	10	$I_{10-13-5}$ 34%	$I_{11-13-5}$ 4%		$I_{12-13-5}$	0	0	0	$I_{13-13-5}$	0	0	0
	6 GRADO EN GEOLOGÍA	I_{9-13-6}	0	0	0	$I_{10-13-6}$ 0%	$I_{11-13-6}$ 0%		$I_{12-13-6}$	0	0	0	$I_{13-13-6}$	0	0	0
	7 GRADO EN MATEMÁTICAS	I_{9-13-7}	3	1	2	$I_{10-13-7}$ 27%	$I_{11-13-7}$ 1%		$I_{12-13-7}$	0	0	0	$I_{13-13-7}$	0	0	0
	8 GRADO EN ÓPTICA Y OPTOMETRÍA	I_{9-13-8}	1	1	0	$I_{10-13-8}$ 2%	$I_{11-13-8}$ 0%		$I_{12-13-8}$	0	0	0	$I_{13-13-8}$	0	0	0
	9 GRADO EN QUÍMICA	I_{9-13-9}	30	18	12	$I_{10-13-9}$ 33%	$I_{11-13-9}$ 10%		$I_{12-13-9}$	0	0	0	$I_{13-13-9}$	0	0	0
	10 M. U. EN BIOLOGÍA MOLECULAR Y CELULAR	$I_{9-13-10}$	0	0	0	$I_{10-13-10}$ 0%	$I_{11-13-10}$ 0%		$I_{12-13-10}$	2	2	0	$I_{13-13-10}$	2	2	0
	11 M. U. EN FÍSICA Y TECNOLOGÍAS FÍSICAS	$I_{9-13-11}$	1	0	1	$I_{10-13-11}$ 20%	$I_{11-13-11}$ 0%		$I_{12-13-11}$	1	1	0	$I_{13-13-11}$	1	1	0
	12 M. U. EN GEOLOGÍA: TÉCNICAS Y APLICACIONES	$I_{9-13-12}$	0	0	0	$I_{10-13-12}$ 0%	$I_{11-13-12}$ 0%		$I_{12-13-12}$	0	0	0	$I_{13-13-12}$	0	0	0
	13 M. U. EN MAT. NANOSTRUCT. PARA APLIC. NANOTECNOLÓGICAS	$I_{9-13-13}$	0	0	0	$I_{10-13-13}$ 0%	$I_{11-13-13}$ 0%		$I_{12-13-13}$	0	0	0	$I_{13-13-13}$	0	0	0
	14 M.U. EN MODELIZACIÓN MAT., ESTADÍSTICA Y COMPUTACIÓN	$I_{9-13-14}$	0	0	0	$I_{10-13-14}$ 0%	$I_{11-13-14}$ 0%		$I_{12-13-14}$	0	0	0	$I_{13-13-14}$	0	0	0
	15 M.U. EN NANOTECNOLOGÍA MEDIOAMBIENTAL	$I_{9-13-15}$	0	0	0	$I_{10-13-15}$ 0%	$I_{11-13-15}$ 0%		$I_{12-13-15}$	0	0	0	$I_{13-13-15}$	0	0	0
	16 M. U. EN QUÍMICA INDUSTRIAL	$I_{9-13-16}$	1	0	1	$I_{10-13-16}$ 25%	$I_{11-13-16}$ 0%		$I_{12-13-16}$	0	0	0	$I_{13-13-16}$	0	0	0
	17 M. U. EN QUÍMICA MOLECULAR Y CATALISIS HOMOGÉNEA	$I_{9-13-17}$	0	0	0	$I_{10-13-17}$ 0%	$I_{11-13-17}$ 0%		$I_{12-13-17}$	0	0	0	$I_{13-13-17}$	0	0	0
	18 MOVILIDAD 1 Y 2 CICLO GRADO	$I_{9-13-18}$	0	0	0	$I_{10-13-18}$ 0%	$I_{11-13-18}$ 0%		$I_{12-13-18}$	0	0	0	$I_{13-13-18}$	0	0	0
14 F. DE CIENCIAS DE LA SALUD Y EL DEPORTE DE HUESCA		I_{9-14} 1	1	0	I_{10-14} 1%				I_{12-14} 0	0	0	I_{13-14} 0	0	0		
	1 G. EN MEDICINA	I_{9-14-1}	1	1	0	$I_{10-14-1}$ 11%	$I_{11-14-1}$ 1%		$I_{12-14-1}$				$I_{13-14-1}$			
	2 G. EN CIENCIAS DE LA ACTIVIDAD FÍSICA Y DEL DEPORTE	I_{9-14-2}	0	0	0	$I_{10-14-2}$ 0%	$I_{11-14-2}$ 0%		$I_{12-14-2}$				$I_{13-14-2}$			
	3 G. EN NUTRICIÓN HUMANA Y DIETÉTICA	I_{9-14-3}	0	0	0	$I_{10-14-3}$ 0%	$I_{11-14-3}$ 0%		$I_{12-14-3}$				$I_{13-14-3}$			
	4 G. EN ODONTOLOGÍA	I_{9-14-4}	0	0	0	$I_{10-14-4}$ 0%	$I_{11-14-4}$ 0%		$I_{12-14-4}$				$I_{13-14-4}$			
	5 M.U. EN EVAL. Y ENTRENAMIENTO FÍSICO PARA LA SALUD	I_{9-14-5}	0	0	0	$I_{10-14-5}$ ---	$I_{11-14-5}$ 0%		$I_{12-14-5}$				$I_{13-14-5}$			
	6 MOVILIDAD 1 Y 2 CICLO GRADO	I_{9-14-6}	0	0	0	$I_{10-14-6}$ 0%	$I_{11-14-6}$ 0%		$I_{12-14-6}$				$I_{13-14-6}$			

NOMBRE DEL CENTRO	TITULACIÓN	I ₉ 511 182 329			I ₁₀ =I ₉ /I ₆ 15%			I _{11ij} =I _{9ij} /I _{6i}			I ₁₂ 208 84 124			I ₁₃ 170 70 100					
		Nº de prácticas que solicitan convalidación M H			La proporción de práct. que solicitan convalid. en cada centro y cada titulación frente al total de las práct. de ese centro y de esa titulación			La proporción de las práct. convalidadas de cada titulación de un centro frente al total de las práct. del centro			Nº de proyectos/trabajos fin de estudios totales M H			Nº de estudiantes que realizan el proyecto/trabajo fin de estudios M H					
15	F. DE ECONOMÍA Y EMPRESA	I ₉₋₁₅	0	0	0	I ₁₀₋₁₅	0%			I ₁₂₋₁₅	6	3	3	I ₁₃₋₁₅	5	3	2		
	1 G. EN ADMINISTRACIÓN Y DIRECCIÓN DE EMPRESAS		I ₉₋₁₅₋₁			I ₁₀₋₁₅₋₁	0%	I ₁₁₋₁₅₋₃	0%		I ₁₂₋₁₅₋₁	4	1	3		I ₁₃₋₁₅₋₁	3	1	2
	2 G. EN ECONOMÍA		I ₉₋₁₅₋₂			I ₁₀₋₁₅₋₂	0%	I ₁₁₋₁₅₋₄	0%		I ₁₂₋₁₅₋₂	0	0	0		I ₁₃₋₁₅₋₂	0	0	0
	3 G. EN FINANZAS Y CONTABILIDAD		I ₉₋₁₅₋₃			I ₁₀₋₁₅₋₃	0%	I ₁₁₋₁₅₋₅	0%		I ₁₂₋₁₅₋₃	0	0	0		I ₁₃₋₁₅₋₃	0	0	0
	4 G. EN MARKETING E INVESTIGACIÓN DE MERCADOS		I ₉₋₁₅₋₄			I ₁₀₋₁₅₋₄	0%	I ₁₁₋₁₅₋₆	0%		I ₁₂₋₁₅₋₄	1	1	0		I ₁₃₋₁₅₋₄	1	1	0
	5 M.U. EN AUDITORÍA		I ₉₋₁₅₋₅			I ₁₀₋₁₅₋₅	0%	I ₁₁₋₁₅₋₇	0%		I ₁₂₋₁₅₋₅	0	0	0		I ₁₃₋₁₅₋₅	0	0	0
	6 M.U. EN CONTABILIDAD Y FINANZAS		I ₉₋₁₅₋₆			I ₁₀₋₁₅₋₆	0%	I ₁₁₋₁₅₋₈	0%		I ₁₂₋₁₅₋₆	0	0	0		I ₁₃₋₁₅₋₆	0	0	0
	7 M.U. EN ECONOMÍA		I ₉₋₁₅₋₇			I ₁₀₋₁₅₋₇	0%	I ₁₁₋₁₅₋₉	0%		I ₁₂₋₁₅₋₇	0	0	0		I ₁₃₋₁₅₋₇	0	0	0
	8 M.U. EN GESTIÓN DE LAS ORGANIZACIONES		I ₉₋₁₅₋₈			I ₁₀₋₁₅₋₈	---	I ₁₁₋₁₅₋₁₀	0%		I ₁₂₋₁₅₋₈	1	1	0		I ₁₃₋₁₅₋₈	1	1	0
	9 M.U. EN SOCIOLOGÍA DE LAS POLÍTICAS PÚBLICAS Y SOCIALES		I ₉₋₁₅₋₉			I ₁₀₋₁₅₋₉	0%	I ₁₁₋₁₅₋₁₁	0%		I ₁₂₋₁₅₋₉	0	0	0		I ₁₃₋₁₅₋₉	0	0	0
	10 M.U. EN UNIÓN EUROPEA		I ₉₋₁₅₋₁₀			I ₁₀₋₁₅₋₁₀	0%	I ₁₁₋₁₅₋₁₂	0%		I ₁₂₋₁₅₋₁₀	0	0	0		I ₁₃₋₁₅₋₁₀	0	0	0
	11 MOVILIDAD 1 Y 2 CICLO GRADO		I ₉₋₁₅₋₁₁			I ₁₀₋₁₅₋₁₁	---	I ₁₁₋₁₅₋₁₃	0%		I ₁₂₋₁₅₋₁₁	0	0	0		I ₁₃₋₁₅₋₁₁	0	0	0
16	F. DE CIENCIAS HUMANAS Y DE LA EDUCACIÓN DE HUESCA	I ₉₋₁₆	0	0	0	I ₁₀₋₁₆	0%			I ₁₂₋₁₆	0	0	0	I ₁₃₋₁₆	0	0	0		
	1 G. EN MAESTRO EDUCACIÓN INFANTIL		I ₉₋₁₆₋₁			I ₁₀₋₁₆₋₁	0%	I ₁₁₋₁₆₋₁	0%		I ₁₂₋₁₆₋₁					I ₁₃₋₁₆₋₁			
	6 G. EN MAESTRO EDUCACIÓN PRIMARIA		I ₉₋₁₆₋₂			I ₁₀₋₁₆₋₂	---	I ₁₁₋₁₆₋₂	0%		I ₁₂₋₁₆₋₂					I ₁₃₋₁₆₋₂			
	7 M.U. EN PROFESORADO		I ₉₋₁₆₋₃			I ₁₀₋₁₆₋₃	---	I ₁₁₋₁₆₋₃	0%		I ₁₂₋₁₆₋₃					I ₁₃₋₁₆₋₃			

NOMBRE DEL CENTRO	TITULACIÓN	I ₉ 511 182 329			I ₁₀ =I ₉ /I ₆ 15%			I _{11ij} =I _{9ij} /I _{6i}			I ₁₂ 208 84 124			I ₁₃ 170 70 100				
		Nº de prácticas que solicitan convalidación M H			La proporción de práct. que solicitan convalid. en cada centro y cada titulación frente al total de las práct. de ese centro y de esa titulación			La proporción de las práct. convalidadas de cada titulación de un centro frente al total de las práct. del centro			Nº de proyectos/trabajos fin de estudios totales M H			Nº de estudiantes que realizan el proyecto/trabajo fin de estudios M H				
17	FACULTAD DE DERECHO	I ₉₋₁₇	0	0	0	I ₁₀₋₁₇	0%			I ₁₂₋₁₇	1	0	1	I ₁₃₋₁₇	1	0	1	
	1 DERECHO		I ₉₋₁₇₋₁			I ₁₀₋₁₇₋₁	0%	I ₁₁₋₁₇₋₁	0%		I ₁₂₋₁₇₋₁	0	0	0	I ₁₃₋₁₇₋₁	0	0	0
	2 PROGRAMA CONJ. ADE/DERECHO		I ₉₋₁₇₋₂			I ₁₀₋₁₇₋₂	0%	I ₁₁₋₁₇₋₂	0%		I ₁₂₋₁₇₋₂	0	0	0	I ₁₃₋₁₇₋₂	0	0	0
	3 G. EN DERECHO		I ₉₋₁₇₋₃			I ₁₀₋₁₇₋₃	0%	I ₁₁₋₁₇₋₃	0%		I ₁₂₋₁₇₋₃	0	0	0	I ₁₃₋₁₇₋₃	0	0	0
	4 PROGRAMA CONJ. ADE/DERECHO		I ₉₋₁₇₋₄			I ₁₀₋₁₇₋₄	0%	I ₁₁₋₁₇₋₄	0%		I ₁₂₋₁₇₋₄	1	0	1	I ₁₃₋₁₇₋₄	1	0	1
	5 M.U. EN ABOGACÍA		I ₉₋₁₇₋₅			I ₁₀₋₁₇₋₅	0%	I ₁₁₋₁₇₋₅	0%		I ₁₂₋₁₇₋₅	0	0	0	I ₁₃₋₁₇₋₅	0	0	0
	6 M.U. EN PREVENCIÓN DE RIESGOS LABORALES		I ₉₋₁₇₋₆			I ₁₀₋₁₇₋₆	0%	I ₁₁₋₁₇₋₆	0%		I ₁₂₋₁₇₋₆	0	0	0	I ₁₃₋₁₇₋₆	0	0	0
18	FACULTAD DE EDUCACIÓN	I ₉₋₁₈	0	0	0	I ₁₀₋₁₈	0%			I ₁₂₋₁₈	2	1	1	I ₁₃₋₁₈	2	1	1	
	1 PSICOPEDAGOGÍA		I ₉₋₁₈₋₁			I ₁₀₋₁₈₋₁	---	I ₁₁₋₁₈₋₁	0%		I ₁₂₋₁₈₋₁	0	0	0	I ₁₃₋₁₈₋₁	0	0	0
	2 G. EN MAESTRO EDUCACIÓN INFANTIL		I ₉₋₁₈₋₂			I ₁₀₋₁₈₋₂	---	I ₁₁₋₁₈₋₆	0%		I ₁₂₋₁₈₋₂	0	0	0	I ₁₃₋₁₈₋₂	0	0	0
	3 G. EN MAESTRO EDUCACIÓN PRIMARIA		I ₉₋₁₈₋₃			I ₁₀₋₁₈₋₃	0%	I ₁₁₋₁₈₋₇	0%		I ₁₂₋₁₈₋₃	1	1	0	I ₁₃₋₁₈₋₃	1	1	0
	4 M.U. EN PROFESORADO		I ₉₋₁₈₋₄			I ₁₀₋₁₈₋₄	0%	I ₁₁₋₁₈₋₈	0%		I ₁₂₋₁₈₋₄	1	0	1	I ₁₃₋₁₈₋₄	1	0	1

NOMBRE DEL CENTRO	TITULACIÓN	I ₉ 511 182 329			I ₁₀ =I ₉ /I ₆ 15%			I _{11ij} =I _{9ij} /I _{6i}			I ₁₂ 208 84 124			I ₁₃ 170 70 100		
		Nº de prácticas que solicitan convalidación M H			La proporción de práct. que solicitan convalid. en cada centro y cada titulación frente al total de las práct. de ese centro y de esa titulación			La proporción de las práct. convalidadas de cada titulación de un centro frente al total de las práct. del centro			Nº de proyectos/trabajos fin de estudios totales M H			Nº de estudiantes que realizan el proyecto/trabajo fin de estudios M H		
19 FACULTAD DE FILOSOFÍA Y LETRAS		I ₉₋₁₉ 5	3	2	I ₁₀₋₁₉ 2%			I ₁₂₋₁₉ 8	4	4	I ₁₃₋₁₉ 7	3	4			
	1 FILOLOGÍA CLÁSICA	I ₉₋₁₉₋₁ 0	0	0	I ₁₀₋₁₉₋₁ ---	I ₁₁₋₁₉₋₁ 0%	I ₁₂₋₁₉₋₁ 0	0	0	I ₁₃₋₁₉₋₁ 0	0	0				
	2 FILOLOGÍA FRANCESA	I ₉₋₁₉₋₂ 0	0	0	I ₁₀₋₁₉₋₂ ---	I ₁₁₋₁₉₋₂ 0%	I ₁₂₋₁₉₋₂ 0	0	0	I ₁₃₋₁₉₋₂ 0	0	0				
	3 FILOLOGÍA HISPÁNICA	I ₉₋₁₉₋₃ 0	0	0	I ₁₀₋₁₉₋₃ ---	I ₁₁₋₁₉₋₃ 0%	I ₁₂₋₁₉₋₃ 0	0	0	I ₁₃₋₁₉₋₃ 0	0	0				
	4 FILOLOGÍA INGLESA	I ₉₋₁₉₋₄ 0	0	0	I ₁₀₋₁₉₋₄ ---	I ₁₁₋₁₉₋₄ 0%	I ₁₂₋₁₉₋₄ 0	0	0	I ₁₃₋₁₉₋₄ 0	0	0				
	5 GEOGRAFÍA	I ₉₋₁₉₋₅ 0	0	0	I ₁₀₋₁₉₋₅ ---	I ₁₁₋₁₉₋₅ 0%	I ₁₂₋₁₉₋₅ 0	0	0	I ₁₃₋₁₉₋₅ 0	0	0				
	6 HISTORIA	I ₉₋₁₉₋₆ 0	0	0	I ₁₀₋₁₉₋₆ ---	I ₁₁₋₁₉₋₆ 0%	I ₁₂₋₁₉₋₆ 0	0	0	I ₁₃₋₁₉₋₆ 0	0	0				
	7 HISTORIA DEL ARTE	I ₉₋₁₉₋₇ 0	0	0	I ₁₀₋₁₉₋₇ ---	I ₁₁₋₁₉₋₇ 0%	I ₁₂₋₁₉₋₇ 0	0	0	I ₁₃₋₁₉₋₇ 0	0	0				
	8 G. EN ESTUDIOS CLÁSICOS	I ₉₋₁₉₋₈ 0	0	0	I ₁₀₋₁₉₋₈ ---	I ₁₁₋₁₉₋₈ 0%	I ₁₂₋₁₉₋₈ 0	0	0	I ₁₃₋₁₉₋₈ 0	0	0				
	9 G. EN ESTUDIOS INGLESES	I ₉₋₁₉₋₉ 0	0	0	I ₁₀₋₁₉₋₉ 0%	I ₁₁₋₁₉₋₉ 0%	I ₁₂₋₁₉₋₉ 0	0	0	I ₁₃₋₁₉₋₉ 0	0	0				
	10 G. EN FILOLOGÍA HISPÁNICA	I ₉₋₁₉₋₁₀ 0	0	0	I ₁₀₋₁₉₋₁₀ 0%	I ₁₁₋₁₉₋₁₀ 0%	I ₁₂₋₁₉₋₁₀ 0	0	0	I ₁₃₋₁₉₋₁₀ 0	0	0				
	11 G. EN FILOSOFÍA	I ₉₋₁₉₋₁₁ 0	0	0	I ₁₀₋₁₉₋₁₁ 0%	I ₁₁₋₁₉₋₁₁ 0%	I ₁₂₋₁₉₋₁₁ 0	0	0	I ₁₃₋₁₉₋₁₁ 0	0	0				
	12 G. EN GEOGRAFÍA Y ORDENACIÓN DEL TERRITORIO	I ₉₋₁₉₋₁₂ 0	0	0	I ₁₀₋₁₉₋₁₂ 0%	I ₁₁₋₁₉₋₁₂ 0%	I ₁₂₋₁₉₋₁₂ 0	0	0	I ₁₃₋₁₉₋₁₂ 0	0	0				
	13 G. EN HISTORIA	I ₉₋₁₉₋₁₃ 0	0	0	I ₁₀₋₁₉₋₁₃ 0%	I ₁₁₋₁₉₋₁₃ 0%	I ₁₂₋₁₉₋₁₃ 0	0	0	I ₁₃₋₁₉₋₁₃ 0	0	0				
	14 G. EN HISTORIA DEL ARTE	I ₉₋₁₉₋₁₄ 0	0	0	I ₁₀₋₁₉₋₁₄ 0%	I ₁₁₋₁₉₋₁₄ 0%	I ₁₂₋₁₉₋₁₄ 0	0	0	I ₁₃₋₁₉₋₁₄ 0	0	0				
	15 G. EN INF. Y DOCUMENTACIÓN	I ₉₋₁₉₋₁₅ 0	0	0	I ₁₀₋₁₉₋₁₅ 0%	I ₁₁₋₁₉₋₁₅ 0%	I ₁₂₋₁₉₋₁₅ 0	0	0	I ₁₃₋₁₉₋₁₅ 0	0	0				
	16 G. EN LENGUAS MODERNAS	I ₉₋₁₉₋₁₆ 0	0	0	I ₁₀₋₁₉₋₁₆ 0%	I ₁₁₋₁₉₋₁₆ 0%	I ₁₂₋₁₉₋₁₆ 0	0	0	I ₁₃₋₁₉₋₁₆ 0	0	0				
	17 G. EN PERIODISMO	I ₉₋₁₉₋₁₇ 5	3	2	I ₁₀₋₁₉₋₁₇ 4%	I ₁₁₋₁₉₋₁₇ 2%	I ₁₂₋₁₉₋₁₇ 2	2	0	I ₁₃₋₁₉₋₁₇ 1	1	0				
	18 M.U. EN CIENCIAS DE LA ANTIGÜEDAD	I ₉₋₁₉₋₁₈ 0	0	0	I ₁₀₋₁₉₋₁₈ ---	I ₁₁₋₁₉₋₁₈ 0%	I ₁₂₋₁₉₋₁₈ 0	0	0	I ₁₃₋₁₉₋₁₈ 0	0	0				
	19 M.U. EN ESTUDIOS AVANZADOS EN HISTORIA DEL ARTE	I ₉₋₁₉₋₁₉ 0	0	0	I ₁₀₋₁₉₋₁₉ ---	I ₁₁₋₁₉₋₁₉ 0%	I ₁₂₋₁₉₋₁₉ 0	0	0	I ₁₃₋₁₉₋₁₉ 0	0	0				
	20 M.U. EN GESTIÓN DEL PATRIMONIO CULTURAL	I ₉₋₁₉₋₂₀ 0	0	0	I ₁₀₋₁₉₋₂₀ 0%	I ₁₁₋₁₉₋₂₀ 0%	I ₁₂₋₁₉₋₂₀ 0	0	0	I ₁₃₋₁₉₋₂₀ 0	0	0				
	21 M.U. EN HISTORIA CONTEMPORÁNEA	I ₉₋₁₉₋₂₁ 0	0	0	I ₁₀₋₁₉₋₂₁ 0%	I ₁₁₋₁₉₋₂₁ 0%	I ₁₂₋₁₉₋₂₁ 0	0	0	I ₁₃₋₁₉₋₂₁ 0	0	0				
	22 M.U. EN LITERATURAS HISPÁNICAS Y LENGUA ESPAÑOLA	I ₉₋₁₉₋₂₂ 0	0	0	I ₁₀₋₁₉₋₂₂ ---	I ₁₁₋₁₉₋₂₂ 0%	I ₁₂₋₁₉₋₂₂ 0	0	0	I ₁₃₋₁₉₋₂₂ 0	0	0				
	23 M.U. EN MUNDO ANTIGUO Y PATRIMONIO ARQUEOLÓGICO	I ₉₋₁₉₋₂₃ 0	0	0	I ₁₀₋₁₉₋₂₃ ---	I ₁₁₋₁₉₋₂₃ 0%	I ₁₂₋₁₉₋₂₃ 0	0	0	I ₁₃₋₁₉₋₂₃ 0	0	0				
	24 M.U. EN ORDENACIÓN TERRITORIAL Y MEDIOAMBIENTAL	I ₉₋₁₉₋₂₄ 0	0	0	I ₁₀₋₁₉₋₂₄ 0%	I ₁₁₋₁₉₋₂₄ 0%	I ₁₂₋₁₉₋₂₄ 3	1	2	I ₁₃₋₁₉₋₂₄ 3	1	2				
	25 M.U. EN TEC. DE LA INF. GEOG. PARA LA ORD. DEL TERRITORIO, SIG Y TELED.	I ₉₋₁₉₋₂₅ 0	0	0	I ₁₀₋₁₉₋₂₅ 0%	I ₁₁₋₁₉₋₂₅ 0%	I ₁₂₋₁₉₋₂₅ 2	0	2	I ₁₃₋₁₉₋₂₅ 2	0	2				
	26 M.U. EN TRADUCCIÓN DE TEXTOS ESPECIALIZADOS	I ₉₋₁₉₋₂₆ 0	0	0	I ₁₀₋₁₉₋₂₆ 0%	I ₁₁₋₁₉₋₂₆ 0%	I ₁₂₋₁₉₋₂₆ 0	0	0	I ₁₃₋₁₉₋₂₆ 0	0	0				
	27 MOVILIDAD 1 Y 2 CICLO GRADO	I ₉₋₁₉₋₂₇ 0	0	0	I ₁₀₋₁₉₋₂₇ 0%	I ₁₁₋₁₉₋₂₇ 0%	I ₁₂₋₁₉₋₂₇ 0	0	0	I ₁₃₋₁₉₋₂₇ 0	0	0				
	28 MOVILIDAD 1 Y 2 CICLO MASTER	I ₉₋₁₉₋₂₈ 0	0	0	I ₁₀₋₁₉₋₂₈ ---	I ₁₁₋₁₉₋₂₈ 0%	I ₁₂₋₁₉₋₂₈ 1	1	0	I ₁₃₋₁₉₋₂₈ 1	1	0				

NOMBRE DEL CENTRO	TITULACIÓN	I ₉ 511 182 329			I ₁₀ =I ₉ /I ₆ 15%			I _{11ij} =I _{9ij} /I _{6i}			I ₁₂ 208 84 124			I ₁₃ 170 70 100						
		Nº de prácticas que solicitan convalidación			M	H	La proporción de práct. que solicitan convalid. en cada centro y cada titulación frente al total de las práct. de ese centro y de esa titulación			La proporción de las práct. convalidadas de cada titulación de un centro frente al total de las práct. del centro			Nº de proyectos/trabajos fin de estudios totales			M	H	Nº de estudiantes que realizan el proyecto/trabajo fin de estudios		
20 F. DE CIENCIAS SOCIALES Y HUMANAS DE TERUEL		I ₉₋₂₀ 12			10	2	I ₁₀₋₂₀ 6%				I ₁₂₋₂₀ 0			0	0	I ₁₃₋₂₀ 0			0	0
	1 CIENCIAS DEL TRABAJO		I ₉₋₂₀₋₁ 0	0	0		I ₁₀₋₂₀₋₁ ---	I ₁₁₋₂₀₋₁ 0%			I ₁₂₋₂₀₋₁						I ₁₃₋₂₀₋₁			
	2 HUMANIDADES		I ₉₋₂₀₋₂ 0	0	0		I ₁₀₋₂₀₋₂ ---	I ₁₁₋₂₀₋₂ 0%			I ₁₂₋₂₀₋₂							I ₁₃₋₂₀₋₂		
	3 MAESTRO (EDUCACIÓN PRIMARIA)		I ₉₋₂₀₋₃ 0	0	0		I ₁₀₋₂₀₋₃ ---	I ₁₁₋₂₀₋₃ 0%			I ₁₂₋₂₀₋₃							I ₁₃₋₂₀₋₃		
	4 MAESTRO (LENGUA EXTRANJERA)		I ₉₋₂₀₋₄ 0	0	0		I ₁₀₋₂₀₋₄ ---	I ₁₁₋₂₀₋₄ 0%			I ₁₂₋₂₀₋₄							I ₁₃₋₂₀₋₄		
	5 GRADO EN ADMINISTRACIÓN Y DIRECCIÓN DE EMPRESAS		I ₉₋₂₀₋₅ 0	0	0		I ₁₀₋₂₀₋₅ 0%	I ₁₁₋₂₀₋₅ 0%			I ₁₂₋₂₀₋₅							I ₁₃₋₂₀₋₅		
	6 G. EN BELLAS ARTES		I ₉₋₂₀₋₆ 12	10	2		I ₁₀₋₂₀₋₆ 50%	I ₁₁₋₂₀₋₆ 6%			I ₁₂₋₂₀₋₆							I ₁₃₋₂₀₋₆		
	7 G. EN MAESTRO EDUCACIÓN INFANTIL		I ₉₋₂₀₋₇ 0	0	0		I ₁₀₋₂₀₋₇ ---	I ₁₁₋₂₀₋₇ 0%			I ₁₂₋₂₀₋₇							I ₁₃₋₂₀₋₇		
	8 G. EN MAESTRO EDUCACIÓN PRIMARIA		I ₉₋₂₀₋₈ 0	0	0		I ₁₀₋₂₀₋₈ ---	I ₁₁₋₂₀₋₈ 0%			I ₁₂₋₂₀₋₈							I ₁₃₋₂₀₋₈		
	9 G. EN PSICOLOGÍA		I ₉₋₂₀₋₉ 0	0	0		I ₁₀₋₂₀₋₉ 0%	I ₁₁₋₂₀₋₉ 0%			I ₁₂₋₂₀₋₉							I ₁₃₋₂₀₋₉		
	10 M.U. EN PROFESORADO		I ₉₋₂₀₋₁₀ 0	0	0		I ₁₀₋₂₀₋₁₀ ---	I ₁₁₋₂₀₋₁₀ 0%			I ₁₂₋₂₀₋₁₀							I ₁₃₋₂₀₋₁₀		
	11 M.U. EN PSICOLOGÍA GENERAL SANITARIA		I ₉₋₂₀₋₁₁ 0	0	0		I ₁₀₋₂₀₋₁₁ 0%	I ₁₁₋₂₀₋₁₁ 0%			I ₁₂₋₂₀₋₁₁							I ₁₃₋₂₀₋₁₁		
	12 MOVILIDAD 1 Y 2 CICLO GRADO		I ₉₋₂₀₋₁₂ 0	0	0		I ₁₀₋₂₀₋₁₂ 0%	I ₁₁₋₂₀₋₁₂ 0%			I ₁₂₋₂₀₋₁₂							I ₁₃₋₂₀₋₁₂		
21 FACULTAD DE MEDICINA		I ₉₋₂₁ 37			27	10	I ₁₀₋₂₁ 31%				I ₁₂₋₂₁ 0			0	0	I ₁₃₋₂₁ 0			0	0
	1 MEDICINA		I ₉₋₂₁₋₁ 0	0	0		I ₁₀₋₂₁₋₁ ---	I ₁₁₋₂₁₋₁ 0%			I ₁₂₋₂₁₋₁							I ₁₃₋₂₁₋₁		
	2 G. EN MEDICINA		I ₉₋₂₁₋₂ 37	27	10		I ₁₀₋₂₁₋₂ 31%	I ₁₁₋₂₁₋₂ 31%			I ₁₂₋₂₁₋₂							I ₁₃₋₂₁₋₂		
	3 M.U. COND. GENÉT., NUTRIC. Y AMB. DEL CRECIMIENTO Y DESARROLLO		I ₉₋₂₁₋₃ 0	0	0		I ₁₀₋₂₁₋₃ ---	I ₁₁₋₂₁₋₃ 0%			I ₁₂₋₂₁₋₃							I ₁₃₋₂₁₋₃		
	4 M.U. EN INICIACIÓN A LA INVESTIGACIÓN EN MEDICINA		I ₉₋₂₁₋₄ 0	0	0		I ₁₀₋₂₁₋₄ ---	I ₁₁₋₂₁₋₄ 0%			I ₁₂₋₂₁₋₄							I ₁₃₋₂₁₋₄		
	5 M.U. EN SALUD PÚBLICA		I ₉₋₂₁₋₅ 0	0	0		I ₁₀₋₂₁₋₅ 0%	I ₁₁₋₂₁₋₅ 0%			I ₁₂₋₂₁₋₅							I ₁₃₋₂₁₋₅		
	6 MOVILIDAD 1 Y 2 CICLO GRADO		I ₉₋₂₁₋₆ 0	0	0		I ₁₀₋₂₁₋₆ ---	I ₁₁₋₂₁₋₆ 0%			I ₁₂₋₂₁₋₆							I ₁₃₋₂₁₋₆		
22 FACULTAD DE VETERINARIA		I ₉₋₂₂ 3			2	1	I ₁₀₋₂₂ 1%				I ₁₂₋₂₂ 24			14	10	I ₁₃₋₂₂ 22			14	8
	1 CIENCIA Y TECN. ALIMENTOS		I ₉₋₂₂₋₁ 0	0	0		I ₁₀₋₂₂₋₁ ---	I ₁₁₋₂₂₋₁ 0%			I ₁₂₋₂₂₋₁ 0	0	0					I ₁₃₋₂₂₋₁ 0	0	0
	2 VETERINARIA		I ₉₋₂₂₋₂ 2	1	1		I ₁₀₋₂₂₋₂ 29%	I ₁₁₋₂₂₋₂ 0%			I ₁₂₋₂₂₋₂ 0	0	0					I ₁₃₋₂₂₋₂ 0	0	0
	3 G. EN CIENCIA Y TECN. ALIMENTOS		I ₉₋₂₂₋₃ 0	0	0		I ₁₀₋₂₂₋₃ 0%	I ₁₁₋₂₂₋₃ 0%			I ₁₂₋₂₂₋₃ 1	1	0					I ₁₃₋₂₂₋₃ 1	1	0
	4 G. EN VETERINARIA		I ₉₋₂₂₋₄ 1	1	0		I ₁₀₋₂₂₋₄ 0%	I ₁₁₋₂₂₋₄ 0%			I ₁₂₋₂₂₋₄ 7	3	4					I ₁₃₋₂₂₋₄ 5	3	2
	5 M.U. EN CALIDAD, SEGURIDAD Y TECNOLOGÍA DE LOS ALIMENTOS		I ₉₋₂₂₋₅ 0	0	0		I ₁₀₋₂₂₋₅ 0%	I ₁₁₋₂₂₋₅ 0%			I ₁₂₋₂₂₋₅ 2	2	0					I ₁₃₋₂₂₋₅ 2	2	0
	6 M.U. EN NUTRICIÓN ANIMAL		I ₉₋₂₂₋₆ 0	0	0		I ₁₀₋₂₂₋₆ 0%	I ₁₁₋₂₂₋₆ 0%			I ₁₂₋₂₂₋₆ 0	0	0					I ₁₃₋₂₂₋₆ 0	0	0
	7 M.U. EN SANIDAD Y PRODUCCIÓN PORCINA		I ₉₋₂₂₋₇ 0	0	0		I ₁₀₋₂₂₋₇ 0%	I ₁₁₋₂₂₋₇ 0%			I ₁₂₋₂₂₋₇ 14	8	6					I ₁₃₋₂₂₋₇ 14	8	6
	8 MOVILIDAD 1 Y 2 CICLO GRADO		I ₉₋₂₂₋₈ 0	0	0		I ₁₀₋₂₂₋₈ 0%	I ₁₁₋₂₂₋₈ 0%			I ₁₂₋₂₂₋₈ 0	0	0					I ₁₃₋₂₂₋₈ 0	0	0

NOMBRE DEL CENTRO	TITULACIÓN	I ₁₄ 120 50 70			I ₁₅ 108 43 65			I ₁₆ -I ₆ +I ₁₂ +I ₁₄ 3713 2184 1529			I ₁₇ 3007 1737 1270		
		Nº de prácticas convenios especiales M H			Nº de estudiantes que realizan convenios especiales M H			Nº total de estancias realizadas (incluye prácticas, PFC/TF y convenios especiales) M H			Nº total de estudiantes que realizan estancias (incluye prácticas, PFC y convenios especiales) M H		
1 E. DE INGENIERÍA ARQUITECTURA Y		I ₁₄₋₁ 65	24 47		I ₁₅₋₁ 64	23 47		I ₁₆₋₁ 834	269 565		I ₁₇₋₁ 668	215 453	
	1 ING. DE TELECOMUNICACIÓN	I ₁₄₋₁₋₁	0	0	0	I ₁₅₋₁₋₁	0	0	0	I ₁₆₋₁₋₁	1	0	1
	2 ING. EN INFORMÁTICA	I ₁₄₋₁₋₂	3	0	3	I ₁₅₋₁₋₂	3	0	3	I ₁₆₋₁₋₂	8	2	6
	3 ING. INDUSTRIAL	I ₁₄₋₁₋₃	11	4	7	I ₁₅₋₁₋₃	11	4	7	I ₁₆₋₁₋₃	26	14	12
	4 ING. QUÍMICA	I ₁₄₋₁₋₄	3	1	2	I ₁₅₋₁₋₄	3	1	2	I ₁₆₋₁₋₄	4	2	2
	5 ING. TÉC. IND. (ELECTRÓNICA)	I ₁₄₋₁₋₅	2	0	2	I ₁₅₋₁₋₅	2	0	2	I ₁₆₋₁₋₅	2	0	2
	6 ING. TÉC. IND. (QUÍMICA IND.)	I ₁₄₋₁₋₆	1	0	1	I ₁₅₋₁₋₆	1	0	1	I ₁₆₋₁₋₆	1	0	1
	7 G. EN ESTUDIOS EN ARQUITECTURA	I ₁₄₋₁₋₇	0	0	0	I ₁₅₋₁₋₇	0	0	0	I ₁₆₋₁₋₇	35	20	15
	8 G. INGENIERIA DE TECNOLOGIAS INDUSTRIALES	I ₁₄₋₁₋₈	2	1	1	I ₁₅₋₁₋₈	2	1	1	I ₁₆₋₁₋₈	78	21	57
	9 G. ING. DE TEC. Y SERVICIOS DE TELECOMUNICACIONES	I ₁₄₋₁₋₉	3	2	1	I ₁₅₋₁₋₉	3	2	1	I ₁₆₋₁₋₉	30	12	18
	10 G. INGENIERÍA ELÉCTRICA	I ₁₄₋₁₋₁₀	2	0	2	I ₁₅₋₁₋₁₀	2	0	2	I ₁₆₋₁₋₁₀	36	6	30
	11 G. INGENIERIA ELECTRÓNICA Y AUTOMÁTICA	I ₁₄₋₁₋₁₁	10	3	7	I ₁₅₋₁₋₁₁	10	3	7	I ₁₆₋₁₋₁₁	51	16	35
	12 G. ING. EN DISEÑO INDUSTRIAL Y DESARROLLO DE PRODUCTO	I ₁₄₋₁₋₁₂	7	5	2	I ₁₅₋₁₋₁₂	7	5	2	I ₁₆₋₁₋₁₂	74	43	31
	13 G. EN INGENIERÍA INFORMÁTICA	I ₁₄₋₁₋₁₃	9	5	4	I ₁₅₋₁₋₁₃	8	4	4	I ₁₆₋₁₋₁₃	73	11	62
	14 G. EN INGENIERÍA MECÁNICA	I ₁₄₋₁₋₁₄	3	0	3	I ₁₅₋₁₋₁₄	3	0	3	I ₁₆₋₁₋₁₄	132	27	105
	15 G. EN INGENIERÍA QUÍMICA	I ₁₄₋₁₋₁₅	3	0	3	I ₁₅₋₁₋₁₅	3	0	3	I ₁₆₋₁₋₁₅	37	15	22
	16 M.U. EN ARQUITECTURA	I ₁₄₋₁₋₁₆	0	0	0	I ₁₅₋₁₋₁₆	0	0	0	I ₁₆₋₁₋₁₆	40	23	17
	17 M.U. EN ENERGÍAS RENOVABLES Y EFICIENCIA ENERGÉTICA	I ₁₄₋₁₋₁₇	0	0	0	I ₁₅₋₁₋₁₇	0	0	0	I ₁₆₋₁₋₁₇	20	2	18
	18 M.U. EN INGENIERÍA BIOMÉDICA	I ₁₄₋₁₋₁₈	2	2	0	I ₁₅₋₁₋₁₈	2	2	0	I ₁₆₋₁₋₁₈	13	7	6
	19 M.U. EN INGENIERIA DE DISEÑO DE PRODUCTO	I ₁₄₋₁₋₁₉	0	0	0	I ₁₅₋₁₋₁₉	0	0	0	I ₁₆₋₁₋₁₉	5	4	1
	20 M. U. EN INGENIERÍA DE SISTEMAS E INFORMÁTICA	I ₁₄₋₁₋₂₀	0	0	0	I ₁₅₋₁₋₂₀	0	0	0	I ₁₆₋₁₋₂₀	0	0	0
	21 M.U. EN INGENIERÍA TELECOMUNICACIÓN	I ₁₄₋₁₋₂₁	0	0	0	I ₁₅₋₁₋₂₁	0	0	0	I ₁₆₋₁₋₂₁	5	0	5
	22 M.U. EN INGENIERÍA ELECTRÓNICA	I ₁₄₋₁₋₂₂	3	1	2	I ₁₅₋₁₋₂₂	3	1	2	I ₁₆₋₁₋₂₂	8	2	6
	23 M.U. EN INGENIERÍA INDUSTRIAL	I ₁₄₋₁₋₂₃	1	0	1	I ₁₅₋₁₋₂₃	1	0	1	I ₁₆₋₁₋₂₃	97	15	82
	24 M.U. EN INGENIERÍA INFORMÁTICA	I ₁₄₋₁₋₂₄	0	0	0	I ₁₅₋₁₋₂₄	0	0	0	I ₁₆₋₁₋₂₄	10	3	7
	25 M.U. EN INGENIERÍA MECÁNICA	I ₁₄₋₁₋₂₅	0	0	0	I ₁₅₋₁₋₂₅	0	0	0	I ₁₆₋₁₋₂₅	18	5	13
	26 M.U. EN INGENIERÍA QUÍMICA	I ₁₄₋₁₋₂₆	0	0	0	I ₁₅₋₁₋₂₆	0	0	0	I ₁₆₋₁₋₂₆	24	15	9
	27 M.U. EN MECÁNICA APLICADA	I ₁₄₋₁₋₂₇	0	0	0	I ₁₅₋₁₋₂₇	0	0	0	I ₁₆₋₁₋₂₇	0	0	0
	28 M.U. EN SISTEMAS MECÁNICOS	I ₁₄₋₁₋₂₈	0	0	0	I ₁₅₋₁₋₂₈	0	0	0	I ₁₆₋₁₋₂₈	0	0	0
	29 MOVILIDAD 1 Y 2 CICLO GRADO	I ₁₄₋₁₋₂₉	0	0	0	I ₁₅₋₁₋₂₉	0	0	0	I ₁₆₋₁₋₂₉	6	4	2
	30 MOVILIDAD 1 Y 2 CICLO MASTER	I ₁₄₋₁₋₃₀	0	0	0	I ₁₅₋₁₋₃₀	0	0	0	I ₁₆₋₁₋₃₀	0	0	0

NOMBRE DEL CENTRO	TITULACIÓN	I ₁₄ 120 50 70			I ₁₅ 108 43 65			I _{16-16, I_{12, I₁₄ 3713 2184 1529}}			I ₁₇ 3007 1737 1270			
		Nº de prácticas especiales	M	H	Nº de estudiantes que realizan convenios especiales	M	H	Nº total de estancias realizadas (incluye prácticas, PFC/TF y convenios especiales)	M	H	Nº total de estudiantes que realizan estancias (incluye prácticas, PFC y convenios especiales)	M	H	
2	F. DE CIENCIAS DE LA SALUD	I ₁₄₋₂ 0	0	0	I ₁₅₋₂ 0	0	0	I ₁₆₋₂ 50	41	9	I ₁₇₋₂ 50	41	9	
	1 G. EN ENFERMERÍA		I ₁₄₋₂₋₁			I ₁₅₋₂₋₁			I ₁₆₋₂₋₁ 5	5	0	I ₁₇₋₂₋₁ 5	5	0
	2 G. EN FISIOTERAPIA		I ₁₄₋₂₋₂			I ₁₅₋₂₋₂			I ₁₆₋₂₋₂ 35	27	8	I ₁₇₋₂₋₂ 35	27	8
	3 G. EN TERAPIA OCUPACIONAL		I ₁₄₋₂₋₃			I ₁₅₋₂₋₃			I ₁₆₋₂₋₃ 10	9	1	I ₁₇₋₂₋₃ 10	9	1
3	E.U. DE ENFERMERÍA DE HUESCA	I ₁₄₋₃ 0	0	0	I ₁₅₋₃ 0	0	0	I ₁₆₋₃ 7	6	1	I ₁₇₋₃ 7	6	1	
	1 G. EN ENFERMERÍA		I ₁₄₋₃₋₁			I ₁₅₋₃₋₁			I ₁₆₋₃₋₁ 7	6	1	I ₁₇₋₃₋₁ 7	6	1
4	E.U. DE ENFERMERÍA DE TERUEL	I ₁₄₋₄ 0	0	0	I ₁₅₋₄ 0	0	0	I ₁₆₋₄ 1	0	1	I ₁₇₋₄ 1	0	1	
	1 G. EN ENFERMERÍA		I ₁₄₋₄₋₁			I ₁₅₋₄₋₁			I ₁₆₋₄₋₁ 1	0	1	I ₁₇₋₄₋₁ 1	0	1
5	F. DE EMPRESA Y GESTIÓN PÚBLICA DE HUESCA	I ₁₄₋₅ 15	9	6	I ₁₅₋₅ 10	7	3	I ₁₆₋₅ 77	44	33	I ₁₇₋₅ 53	29	24	
	1 CIENCIAS EMPRESARIALES		I ₁₄₋₅₋₁ 1	1	0	I ₁₅₋₅₋₁ 1	1	0	I ₁₆₋₅₋₁ 1	1	0	I ₁₇₋₅₋₁ 1	1	0
	2 G. EN ADMINISTRACIÓN Y DIRECCIÓN DE EMPRESAS		I ₁₄₋₅₋₂ 12	6	6	I ₁₅₋₅₋₂ 8	5	3	I ₁₆₋₅₋₂ 65	36	29	I ₁₇₋₅₋₂ 44	24	20
	3 G. EN GESTIÓN Y ADMINISTRACIÓN PÚBLICA		I ₁₄₋₅₋₃ 2	2	0	I ₁₅₋₅₋₃ 1	1	0	I ₁₆₋₅₋₃ 7	6	1	I ₁₇₋₅₋₃ 4	3	1
	4 M.U. EN DIRECCIÓN Y PLANIFICACIÓN DE TURISMO		I ₁₄₋₅₋₄ 0	0	0	I ₁₅₋₅₋₄ 0	0	0	I ₁₆₋₅₋₄ 4	1	3	I ₁₇₋₅₋₄ 4	1	3
7	FACULTAD DE CIENCIAS SOCIALES Y DEL TRABAJO	I ₁₄₋₇ 1	1	0	I ₁₅₋₇ 1	1	0	I ₁₆₋₇ 63	52	11	I ₁₇₋₇ 58	48	10	
	1 G. EN RELACIONES LABORALES Y RECURSOS HUMANOS		I ₁₄₋₇₋₁ 1	1	0	I ₁₅₋₇₋₁ 1	1	0	I ₁₆₋₇₋₁ 36	27	9	I ₁₇₋₇₋₁ 33	25	8
	2 G. EN TRABAJO SOCIAL		I ₁₄₋₇₋₂ 0	0	0	I ₁₅₋₇₋₂ 0	0	0	I ₁₆₋₇₋₂ 12	11	1	I ₁₇₋₇₋₂ 12	11	1
	3 M.U. EN RELACIONES DE GÉNERO		I ₁₄₋₇₋₃ 0	0	0	I ₁₅₋₇₋₃ 0	0	0	I ₁₆₋₇₋₃ 15	14	1	I ₁₇₋₇₋₃ 13	12	1
9	E.U. DE TURISMO DE ZARAGOZA	I ₁₄₋₉ 0	0	0	I ₁₅₋₉ 0	0	0	I ₁₆₋₉ 2	1	1	I ₁₇₋₉ 2	1	1	
	2 G. EN TURISMO		I ₁₄₋₉₋₁			I ₁₅₋₉₋₁			I ₁₆₋₉₋₁ 2	1	1	I ₁₇₋₉₋₁ 2	1	1

NOMBRE DEL CENTRO	TITULACIÓN	I ₁₄ 120			I ₁₅ 108			I ₁₆ -I ₆ , I ₁₂ , I ₁₄ 3713			I ₁₇ 3007		
		Nº de prácticas especiales	M	H	Nº de estudiantes que realizan convenios especiales	M	H	Nº total de estancias realizadas (incluye prácticas, PFC/TF y convenios especiales)	M	H	Nº total de estudiantes que realizan estancias (incluye prácticas, PFC y convenios especiales)	M	H
10 E.U. POLITÉCNICA DE ALMUNIA DE DOÑA GODINA		I ₁₄₋₁₀ 6	0	6	I ₁₅₋₁₀ 5	0	5	I ₁₆₋₁₀ 20	6	14	I ₁₇₋₁₀ 15	3	12
	1 ING. TÉC. INF.DE SISTEMAS		I ₁₄₋₁₀₋₁ 1	0	1		I ₁₅₋₁₀₋₁ 1	0	1		I ₁₆₋₁₀₋₁ 1	0	1
	2 G. EN INGENIERIA DE LA EDIFICACION		I ₁₄₋₁₀₋₂ 0	0	0		I ₁₅₋₁₀₋₂ 0	0	0		I ₁₆₋₁₀₋₂ 2	2	0
	3 G. EN INGENIERIA CIVIL		I ₁₄₋₁₀₋₃ 0	0	0		I ₁₅₋₁₀₋₃ 0	0	0		I ₁₆₋₁₀₋₃ 2	0	2
	4 G. EN INGENIERIA DE ORGANIZACION INDUSTRIAL		I ₁₄₋₁₀₋₄ 0	0	0		I ₁₅₋₁₀₋₄ 0	0	0		I ₁₆₋₁₀₋₄ 5	3	2
	5 G. EN INGENIERIA MECATRONICA		I ₁₄₋₁₀₋₅ 5	0	5		I ₁₅₋₁₀₋₅ 4	0	4		I ₁₆₋₁₀₋₅ 8	0	8
	6 MOVILIDAD 1 Y 2 CICLO GRADO		I ₁₄₋₁₀₋₆ 0	0	0		I ₁₅₋₁₀₋₆ 0	0	0		I ₁₆₋₁₀₋₆ 2	1	1
11 E.U. POLITÉCNICA DE TERUEL		I ₁₄₋₁₁ 3	0	3	I ₁₅₋₁₁ 3	0	3	I ₁₆₋₁₁ 11	1	10	I ₁₇₋₁₁ 10	1	9
	1 G. INGENIERIA ELECTRONICA Y AUTOMÁTICA		I ₁₄₋₁₁₋₁ 1	0	1		I ₁₅₋₁₁₋₁ 1	0	1		I ₁₆₋₁₁₋₁ 9	1	8
	2 G. EN INGENIERIA INFORMÁTICA		I ₁₄₋₁₁₋₂ 2	0	2		I ₁₅₋₁₁₋₂ 2	0	2		I ₁₆₋₁₁₋₂ 2	0	2
12 ESCUELA POLITÉCNICA SUPERIOR DE HUESCA		I ₁₄₋₁₂ 0	0	0	I ₁₅₋₁₂ 0	0	0	I ₁₆₋₁₂ 65	28	37	I ₁₇₋₁₂ 62	26	36
	1 INGENIERIA AGRÓNOMA		I ₁₄₋₁₂₋₁				I ₁₅₋₁₂₋₁				I ₁₆₋₁₂₋₁ 2	1	1
	2 G. EN CIENCIAS AMBIENTALES		I ₁₄₋₁₂₋₂				I ₁₅₋₁₂₋₂				I ₁₆₋₁₂₋₂ 44	23	21
	3 G. EN ING. AGROALIMENTARIA Y DEL MEDIO RURAL		I ₁₄₋₁₂₋₃				I ₁₅₋₁₂₋₃				I ₁₆₋₁₂₋₃ 13	4	9
	4 M.U. EN INGENIERIA AGRONÓMICA		I ₁₄₋₁₂₋₄				I ₁₅₋₁₂₋₄				I ₁₆₋₁₂₋₄ 6	0	6
	5 MOVILIDAD 1 Y 2 CICLO GRADO		I ₁₄₋₁₂₋₅				I ₁₅₋₁₂₋₅				I ₁₆₋₁₂₋₅ 0	0	0

NOMBRE DEL CENTRO	TITULACIÓN	I ₁₄ 120			I ₁₅ 108			I _{16-16, I_{12, I₁₄ 3713}}			I ₁₇ 3007		
		Nº de prácticas especiales	M	H	Nº de estudiantes que realizan convenios especiales	M	H	Nº total de estancias realizadas (incluye prácticas, PFC/TF y convenios especiales)	M	H	Nº total de estudiantes que realizan estancias (incluye prácticas, PFC y convenios especiales)	M	H
13 FACULTAD DE CIENCIAS		I ₁₄₋₁₃ 8	7	7	I ₁₅₋₁₃ 8	7	7	I ₁₆₋₁₃ 319	187	132	I ₁₇₋₁₃ 306	178	128
	1 BIOQUÍMICA	I ₁₄₋₁₃₋₁	0	0	I ₁₅₋₁₃₋₁	0	0	I ₁₆₋₁₃₋₁	0	0	I ₁₇₋₁₃₋₁	0	0
	2 FÍSICA	I ₁₄₋₁₃₋₂	0	0	I ₁₅₋₁₃₋₂	0	0	I ₁₆₋₁₃₋₂	0	0	I ₁₇₋₁₃₋₂	0	0
	3 QUÍMICA	I ₁₄₋₁₃₋₃	1	1	I ₁₅₋₁₃₋₃	1	1	I ₁₆₋₁₃₋₃	3	3	I ₁₇₋₁₃₋₃	3	3
	4 GRADO EN BIOTECNOLOGÍA	I ₁₄₋₁₃₋₄	0	0	I ₁₅₋₁₃₋₄	0	0	I ₁₆₋₁₃₋₄	77	54	I ₁₇₋₁₃₋₄	73	50
	5 GRADO EN FÍSICA	I ₁₄₋₁₃₋₅	5	0	I ₁₅₋₁₃₋₅	5	0	I ₁₆₋₁₃₋₅	43	16	I ₁₇₋₁₃₋₅	42	15
	6 GRADO EN GEOLOGÍA	I ₁₄₋₁₃₋₆	0	0	I ₁₅₋₁₃₋₆	0	0	I ₁₆₋₁₃₋₆	7	4	I ₁₇₋₁₃₋₆	7	4
	7 GRADO EN MATEMÁTICAS	I ₁₄₋₁₃₋₇	2	0	I ₁₅₋₁₃₋₇	2	0	I ₁₆₋₁₃₋₇	13	5	I ₁₇₋₁₃₋₇	12	4
	8 GRADO EN ÓPTICA Y OPTOMETRÍA	I ₁₄₋₁₃₋₈	0	0	I ₁₅₋₁₃₋₈	0	0	I ₁₆₋₁₃₋₈	50	33	I ₁₇₋₁₃₋₈	48	32
	9 GRADO EN QUÍMICA	I ₁₄₋₁₃₋₉	0	0	I ₁₅₋₁₃₋₉	0	0	I ₁₆₋₁₃₋₉	91	54	I ₁₇₋₁₃₋₉	89	53
	10 M. U. EN BIOLOGÍA MOLECULAR Y CELULAR	I ₁₄₋₁₃₋₁₀	0	0	I ₁₅₋₁₃₋₁₀	0	0	I ₁₆₋₁₃₋₁₀	3	3	I ₁₇₋₁₃₋₁₀	3	3
	11 M. U. EN FÍSICA Y TECNOLOGÍAS FÍSICAS	I ₁₄₋₁₃₋₁₁	0	0	I ₁₅₋₁₃₋₁₁	0	0	I ₁₆₋₁₃₋₁₁	6	1	I ₁₇₋₁₃₋₁₁	6	1
	12 M. U. EN GEOLOGÍA: TÉCNICAS Y APLICACIONES	I ₁₄₋₁₃₋₁₂	0	0	I ₁₅₋₁₃₋₁₂	0	0	I ₁₆₋₁₃₋₁₂	2	2	I ₁₇₋₁₃₋₁₂	2	2
	13 M. U. EN MAT. NANOSTRUCT. PARA APLIC. NANOTECNOLOGICAS	I ₁₄₋₁₃₋₁₃	0	0	I ₁₅₋₁₃₋₁₃	0	0	I ₁₆₋₁₃₋₁₃	11	6	I ₁₇₋₁₃₋₁₃	9	5
	14 M.U. EN MODELIZACIÓN MAT., ESTADÍSTICA Y COMPUTACION	I ₁₄₋₁₃₋₁₄	0	0	I ₁₅₋₁₃₋₁₄	0	0	I ₁₆₋₁₃₋₁₄	2	1	I ₁₇₋₁₃₋₁₄	2	1
	15 M.U. EN NANOTECNOLOGÍA MEDIOAMBIENTAL	I ₁₄₋₁₃₋₁₅	0	0	I ₁₅₋₁₃₋₁₅	0	0	I ₁₆₋₁₃₋₁₅	5	1	I ₁₇₋₁₃₋₁₅	4	1
	16 M. U. EN QUÍMICA INDUSTRIAL	I ₁₄₋₁₃₋₁₆	0	0	I ₁₅₋₁₃₋₁₆	0	0	I ₁₆₋₁₃₋₁₆	4	2	I ₁₇₋₁₃₋₁₆	4	2
	17 M. U. EN QUÍMICA MOLECULAR Y CATALISIS HOMOGÉNEA	I ₁₄₋₁₃₋₁₇	0	0	I ₁₅₋₁₃₋₁₇	0	0	I ₁₆₋₁₃₋₁₇	1	1	I ₁₇₋₁₃₋₁₇	1	1
	18 MOVILIDAD 1 Y 2 CICLO GRADO	I ₁₄₋₁₃₋₁₈	0	0	I ₁₅₋₁₃₋₁₈	0	0	I ₁₆₋₁₃₋₁₈	1	1	I ₁₇₋₁₃₋₁₈	1	1
14 F. DE CIENCIAS DE LA SALUD Y EL DEPORTE DE HUESCA		I ₁₄₋₁₄ 2	0	2	I ₁₅₋₁₄ 1	0	1	I ₁₆₋₁₄ 135	60	75	I ₁₇₋₁₄ 121	51	70
	1 G. EN MEDICINA	I ₁₄₋₁₄₋₁	0	0	I ₁₅₋₁₄₋₁	0	0	I ₁₆₋₁₄₋₁	9	2	I ₁₇₋₁₄₋₁	8	2
	2 G. EN CIENCIAS DE LA ACTIVIDAD FÍSICA Y DEL DEPORTE	I ₁₄₋₁₄₋₂	0	0	I ₁₅₋₁₄₋₂	0	0	I ₁₆₋₁₄₋₂	65	12	I ₁₇₋₁₄₋₂	63	11
	3 G. EN NUTRICIÓN HUMANA Y DIETÉTICA	I ₁₄₋₁₄₋₃	0	0	I ₁₅₋₁₄₋₃	0	0	I ₁₆₋₁₄₋₃	53	42	I ₁₇₋₁₄₋₃	43	34
	4 G. EN ODONTOLÓGIA	I ₁₄₋₁₄₋₄	0	0	I ₁₅₋₁₄₋₄	0	0	I ₁₆₋₁₄₋₄	2	1	I ₁₇₋₁₄₋₄	2	1
	5 M.U. EN EVAL. Y ENTRENAMIENTO FÍSICO PARA LA SALUD	I ₁₄₋₁₄₋₅	2	0	I ₁₅₋₁₄₋₅	1	0	I ₁₆₋₁₄₋₅	2	0	I ₁₇₋₁₄₋₅	1	0
	6 MOVILIDAD 1 Y 2 CICLO GRADO	I ₁₄₋₁₄₋₆	0	0	I ₁₅₋₁₄₋₆	0	0	I ₁₆₋₁₄₋₆	4	3	I ₁₇₋₁₄₋₆	4	3

NOMBRE DEL CENTRO	TITULACIÓN	I ₁₄ 120 50 70			I ₁₅ 108 43 65			I ₁₆ -I ₆ , I ₁₂ , I ₁₄ 3713 2184 1529			I ₁₇ 3007 1737 1270				
		Nº de prácticas convenios especiales M H			Nº de estudiantes que realizan convenios especiales M H			Nº total de estancias realizadas (incluye prácticas, PFC/TF y convenios especiales) M H			Nº total de estudiantes que realizan estancias (incluye prácticas, PFC y convenios especiales) M H				
15	F. DE ECONOMÍA Y EMPRESA	I ₁₄₋₁₅ 8	8	0	I ₁₅₋₁₅ 5	5	0	I ₁₆₋₁₅ 804	518	286	I ₁₇₋₁₅ 584	362	222		
	1 G. EN ADMINISTRACIÓN Y DIRECCIÓN DE EMPRESAS		I ₁₄₋₁₅₋₁ 5	5	0	I ₁₅₋₁₅₋₁ 3	3	0		I ₁₆₋₁₅₋₁ 357	220	137	I ₁₇₋₁₅₋₁ 267	159	108
	2 G. EN ECONOMÍA		I ₁₄₋₁₅₋₂ 0	0	0	I ₁₅₋₁₅₋₂ 0	0	0		I ₁₆₋₁₅₋₂ 183	118	65	I ₁₇₋₁₅₋₂ 123	77	46
	3 G. EN FINANZAS Y CONTABILIDAD		I ₁₄₋₁₅₋₃ 0	0	0	I ₁₅₋₁₅₋₃ 0	0	0		I ₁₆₋₁₅₋₃ 108	73	35	I ₁₇₋₁₅₋₃ 73	46	27
	4 G. EN MARKETING E INVESTIGACIÓN DE MERCADOS		I ₁₄₋₁₅₋₄ 3	3	0	I ₁₅₋₁₅₋₄ 2	2	0		I ₁₆₋₁₅₋₄ 97	79	18	I ₁₇₋₁₅₋₄ 67	54	13
	5 M.U. EN AUDITORÍA		I ₁₄₋₁₅₋₅ 0	0	0	I ₁₅₋₁₅₋₅ 0	0	0		I ₁₆₋₁₅₋₅ 25	12	13	I ₁₇₋₁₅₋₅ 21	11	10
	6 M.U. EN CONTABILIDAD Y FINANZAS		I ₁₄₋₁₅₋₆ 0	0	0	I ₁₅₋₁₅₋₆ 0	0	0		I ₁₆₋₁₅₋₆ 5	3	2	I ₁₇₋₁₅₋₆ 5	3	2
	7 M.U. EN ECONOMÍA		I ₁₄₋₁₅₋₇ 0	0	0	I ₁₅₋₁₅₋₇ 0	0	0		I ₁₆₋₁₅₋₇ 5	0	5	I ₁₇₋₁₅₋₇ 5	0	5
	8 M.U. EN GESTIÓN DE LAS ORGANIZACIONES		I ₁₄₋₁₅₋₈ 0	0	0	I ₁₅₋₁₅₋₈ 0	0	0		I ₁₆₋₁₅₋₈ 1	1	0	I ₁₇₋₁₅₋₈ 1	1	0
	9 M.U. EN SOCIOLOGÍA DE LAS POLÍTICAS PÚBLICAS Y SOCIALES		I ₁₄₋₁₅₋₉ 0	0	0	I ₁₅₋₁₅₋₉ 0	0	0		I ₁₆₋₁₅₋₉ 12	5	7	I ₁₇₋₁₅₋₉ 12	5	7
	10 M.U. EN UNIÓN EUROPEA		I ₁₄₋₁₅₋₁₀ 0	0	0	I ₁₅₋₁₅₋₁₀ 0	0	0		I ₁₆₋₁₅₋₁₀ 11	7	4	I ₁₇₋₁₅₋₁₀ 10	6	4
	11 MOVILIDAD 1 Y 2 CICLO GRADO		I ₁₄₋₁₅₋₁₁ 0	0	0	I ₁₅₋₁₅₋₁₁ 0	0	0		I ₁₆₋₁₅₋₁₁ 0	0	0	I ₁₇₋₁₅₋₁₁ 0	0	0
16	F. DE CIENCIAS HUMANAS Y DE LA EDUCACIÓN DE HUESCA	I ₁₄₋₁₆ 0	0	0	I ₁₅₋₁₆ 0	0	0	I ₁₆₋₁₆ 2	2	0	I ₁₇₋₁₆ 2	2	0		
	1 G. EN MAESTRO EDUCACIÓN INFANTIL		I ₁₄₋₁₆₋₁			I ₁₅₋₁₆₋₁				I ₁₆₋₁₆₋₁ 2	2	0	I ₁₇₋₁₆₋₁ 2	2	0
	6 G. EN MAESTRO EDUCACIÓN PRIMARIA		I ₁₄₋₁₆₋₂			I ₁₅₋₁₆₋₂				I ₁₆₋₁₆₋₂ 0	0	0	I ₁₇₋₁₆₋₂ 0	0	0
	7 M.U. EN PROFESORADO		I ₁₄₋₁₆₋₃			I ₁₅₋₁₆₋₃				I ₁₆₋₁₆₋₃ 0	0	0	I ₁₇₋₁₆₋₃ 0	0	0

NOMBRE DEL CENTRO	TITULACIÓN	I ₁₄ 120 50 70			I ₁₅ 108 43 65			I ₁₆ -I ₆ , I ₁₂ , I ₁₄ 3713 2184 1529			I ₁₇ 3007 1737 1270				
		Nº de prácticas convenios especiales M H			Nº de estudiantes que realizan convenios especiales M H			Nº total de estancias realizadas (incluye prácticas, PFC/TF y convenios especiales) M H			Nº total de estudiantes que realizan estancias (incluye prácticas, PFC y convenios especiales) M H				
17 FACULTAD DE DERECHO		I ₁₄₋₁₇ 5	4	1	I ₁₅₋₁₇ 5	4	1	I ₁₆₋₁₇ 91	56	35	I ₁₇₋₁₇ 81	47	34		
	1 DERECHO		I ₁₄₋₁₇₋₁ 2	2	0	I ₁₅₋₁₇₋₁ 2	2	0		I ₁₆₋₁₇₋₁ 6	5	1	I ₁₇₋₁₇₋₁ 5	4	1
	2 PROGRAMA CONJ. ADE/DERECHO		I ₁₄₋₁₇₋₂ 0	0	0	I ₁₅₋₁₇₋₂ 0	0	0		I ₁₆₋₁₇₋₂ 3	1	2	I ₁₇₋₁₇₋₂ 3	1	2
	3 G. EN DERECHO		I ₁₄₋₁₇₋₃ 0	0	0	I ₁₅₋₁₇₋₃ 0	0	0		I ₁₆₋₁₇₋₃ 15	9	6	I ₁₇₋₁₇₋₃ 14	8	6
	4 PROGRAMA CONJ. ADE/DERECHO		I ₁₄₋₁₇₋₄ 0	0	0	I ₁₅₋₁₇₋₄ 0	0	0		I ₁₆₋₁₇₋₄ 44	26	18	I ₁₇₋₁₇₋₄ 39	22	17
	5 M.U. EN ABOGACÍA		I ₁₄₋₁₇₋₅ 1	1	0	I ₁₅₋₁₇₋₅ 1	1	0		I ₁₆₋₁₇₋₅ 6	4	2	I ₁₇₋₁₇₋₅ 6	4	2
	6 M.U. EN PREVENCIÓN DE RIESGOS LABORALES		I ₁₄₋₁₇₋₆ 2	1	1	I ₁₅₋₁₇₋₆ 2	1	1		I ₁₆₋₁₇₋₆ 17	11	6	I ₁₇₋₁₇₋₆ 14	8	6
18 FACULTAD DE EDUCACIÓN		I ₁₄₋₁₈ 0	0	0	I ₁₅₋₁₈ 0	0	0	I ₁₆₋₁₈ 18	12	6	I ₁₇₋₁₈ 18	12	6		
	1 PSICOPEDAGOGÍA		I ₁₄₋₁₈₋₁			I ₁₅₋₁₈₋₁				I ₁₆₋₁₈₋₁ 0	0	0	I ₁₇₋₁₈₋₁ 0	0	0
	2 G. EN MAESTRO EDUCACIÓN INFANTIL		I ₁₄₋₁₈₋₂			I ₁₅₋₁₈₋₂				I ₁₆₋₁₈₋₂ 0	0	0	I ₁₇₋₁₈₋₂ 0	0	0
	3 G. EN MAESTRO EDUCACIÓN PRIMARIA		I ₁₄₋₁₈₋₃			I ₁₅₋₁₈₋₃				I ₁₆₋₁₈₋₃ 3	2	1	I ₁₇₋₁₈₋₃ 3	2	1
	4 M.U. EN PROFESORADO		I ₁₄₋₁₈₋₄			I ₁₅₋₁₈₋₄				I ₁₆₋₁₈₋₄ 15	10	5	I ₁₇₋₁₈₋₄ 15	10	5

NOMBRE DEL CENTRO	TITULACIÓN	I ₁₄ 120 50 70			I ₁₅ 108 43 65			I _{16-16, I_{12, I₁₄ 3713 2184 1529}}			I ₁₇ 3007 1737 1270		
		Nº de prácticas convenios especiales	M	H	Nº de estudiantes que realizan convenios especiales	M	H	Nº total de estancias realizadas (incluye prácticas, PFC/TF y convenios especiales)	M	H	Nº total de estudiantes que realizan estancias (incluye prácticas, PFC y convenios especiales)	M	H
19 FACULTAD DE FILOSOFÍA Y LETRAS		I ₁₄₋₁₉ 4	7	3	I ₁₅₋₁₉ 4	7	3	I ₁₆₋₁₉ 304	208	96	I ₁₇₋₁₉ 239	157	82
	1 FILOLOGÍA CLÁSICA	I ₁₄₋₁₉₋₁ 0	0	0	I ₁₅₋₁₉₋₁ 0	0	0	I ₁₆₋₁₉₋₁ 0	0	0	I ₁₇₋₁₉₋₁ 0	0	0
	2 FILOLOGÍA FRANCESA	I ₁₄₋₁₉₋₂ 0	0	0	I ₁₅₋₁₉₋₂ 0	0	0	I ₁₆₋₁₉₋₂ 0	0	0	I ₁₇₋₁₉₋₂ 0	0	0
	3 FILOLOGÍA HISPÁNICA	I ₁₄₋₁₉₋₃ 0	0	0	I ₁₅₋₁₉₋₃ 0	0	0	I ₁₆₋₁₉₋₃ 0	0	0	I ₁₇₋₁₉₋₃ 0	0	0
	4 FILOLOGÍA INGLESA	I ₁₄₋₁₉₋₄ 0	0	0	I ₁₅₋₁₉₋₄ 0	0	0	I ₁₆₋₁₉₋₄ 0	0	0	I ₁₇₋₁₉₋₄ 0	0	0
	5 GEOGRAFÍA	I ₁₄₋₁₉₋₅ 0	0	0	I ₁₅₋₁₉₋₅ 0	0	0	I ₁₄₋₁₉₋₅ 0	0	0	I ₁₇₋₁₉₋₅ 0	0	0
	6 HISTORIA	I ₁₄₋₁₉₋₆ 0	0	0	I ₁₅₋₁₉₋₆ 0	0	0	I ₁₄₋₁₉₋₆ 0	0	0	I ₁₇₋₁₉₋₆ 0	0	0
	7 HISTORIA DEL ARTE	I ₁₄₋₁₉₋₇ 0	0	0	I ₁₅₋₁₉₋₇ 0	0	0	I ₁₄₋₁₉₋₇ 0	0	0	I ₁₇₋₁₉₋₇ 0	0	0
	8 G. EN ESTUDIOS CLÁSICOS	I ₁₄₋₁₉₋₈ 0	0	0	I ₁₅₋₁₉₋₈ 0	0	0	I ₁₄₋₁₉₋₈ 0	0	0	I ₁₇₋₁₉₋₈ 0	0	0
	9 G. EN ESTUDIOS INGLESES	I ₁₄₋₁₉₋₉ 0	0	0	I ₁₅₋₁₉₋₉ 0	0	0	I ₁₄₋₁₉₋₉ 1	1	0	I ₁₇₋₁₉₋₉ 1	1	0
	10 G. EN FILOLOGÍA HISPÁNICA	I ₁₄₋₁₉₋₁₀ 0	0	0	I ₁₅₋₁₉₋₁₀ 0	0	0	I ₁₄₋₁₉₋₁₀ 1	1	0	I ₁₇₋₁₉₋₁₀ 1	1	0
	11 G. EN FILOSOFÍA	I ₁₄₋₁₉₋₁₁ 0	0	0	I ₁₅₋₁₉₋₁₁ 0	0	0	I ₁₄₋₁₉₋₁₁ 1	1	0	I ₁₇₋₁₉₋₁₁ 1	1	0
	12 G. EN GEOGRAFÍA Y ORDENACIÓN DEL TERRITORIO	I ₁₄₋₁₉₋₁₂ 0	0	0	I ₁₅₋₁₉₋₁₂ 0	0	0	I ₁₄₋₁₉₋₁₂ 7	2	5	I ₁₇₋₁₉₋₁₂ 6	2	4
	13 G. EN HISTORIA	I ₁₄₋₁₉₋₁₃ 0	0	0	I ₁₅₋₁₉₋₁₃ 0	0	0	I ₁₄₋₁₉₋₁₃ 14	8	6	I ₁₇₋₁₉₋₁₃ 12	6	6
	14 G. EN HISTORIA DEL ARTE	I ₁₄₋₁₉₋₁₄ 0	0	0	I ₁₅₋₁₉₋₁₄ 0	0	0	I ₁₄₋₁₉₋₁₄ 40	28	12	I ₁₇₋₁₉₋₁₄ 31	24	7
	15 G. EN INF. Y DOCUMENTACIÓN	I ₁₄₋₁₉₋₁₅ 0	0	0	I ₁₅₋₁₉₋₁₅ 0	0	0	I ₁₄₋₁₉₋₁₅ 19	12	7	I ₁₇₋₁₉₋₁₅ 16	9	7
	16 G. EN LENGUAS MODERNAS	I ₁₄₋₁₉₋₁₆ 0	0	0	I ₁₅₋₁₉₋₁₆ 0	0	0	I ₁₄₋₁₉₋₁₆ 4	3	1	I ₁₇₋₁₉₋₁₆ 4	3	1
	17 G. EN PERIODISMO	I ₁₄₋₁₉₋₁₇ 1	1	0	I ₁₅₋₁₉₋₁₇ 1	1	0	I ₁₄₋₁₉₋₁₇ 137	114	23	I ₁₇₋₁₉₋₁₇ 96	76	20
	18 M.U. EN CIENCIAS DE LA ANTIGÜEDAD	I ₁₄₋₁₉₋₁₈ 0	0	0	I ₁₅₋₁₉₋₁₈ 0	0	0	I ₁₄₋₁₉₋₁₈ 0	0	0	I ₁₇₋₁₉₋₁₈ 0	0	0
	19 M.U. EN ESTUDIOS AVANZADOS EN HISTORIA DEL ARTE	I ₁₄₋₁₉₋₁₉ 0	0	0	I ₁₅₋₁₉₋₁₉ 0	0	0	I ₁₄₋₁₉₋₁₉ 0	0	0	I ₁₇₋₁₉₋₁₉ 0	0	0
	20 M.U. EN GESTIÓN DEL PATRIMONIO CULTURAL	I ₁₄₋₁₉₋₂₀ 0	0	0	I ₁₅₋₁₉₋₂₀ 0	0	0	I ₁₄₋₁₉₋₂₀ 27	16	11	I ₁₇₋₁₉₋₂₀ 26	15	11
	21 M.U. EN HISTORIA CONTEMPORÁNEA	I ₁₄₋₁₉₋₂₁ 0	0	0	I ₁₅₋₁₉₋₂₁ 0	0	0	I ₁₄₋₁₉₋₂₁ 1	0	1	I ₁₇₋₁₉₋₂₁ 1	0	1
	22 M.U. EN LITERATURAS HISPÁNICAS Y LENGUA ESPAÑOLA	I ₁₄₋₁₉₋₂₂ 0	0	0	I ₁₅₋₁₉₋₂₂ 0	0	0	I ₁₄₋₁₉₋₂₂ 0	0	0	I ₁₇₋₁₉₋₂₂ 0	0	0
	23 M.U. EN MUNDO ANTIGUO Y PATRIMONIO ARQUEOLÓGICO	I ₁₄₋₁₉₋₂₃ 0	0	0	I ₁₅₋₁₉₋₂₃ 0	0	0	I ₁₄₋₁₉₋₂₃ 0	0	0	I ₁₇₋₁₉₋₂₃ 0	0	0
	24 M.U. EN ORDENACIÓN TERRITORIAL Y MEDIOAMBIENTAL	I ₁₄₋₁₉₋₂₄ 0	0	0	I ₁₅₋₁₉₋₂₄ 0	0	0	I ₁₄₋₁₉₋₂₄ 11	7	4	I ₁₇₋₁₉₋₂₄ 10	6	4
	25 M.U. EN TEC. DE LA INF. GEOG. PARA LA ORD. DEL TERRITORIO; SIG Y TELED.	I ₁₄₋₁₉₋₂₅ 3	0	3	I ₁₅₋₁₉₋₂₅ 3	0	3	I ₁₄₋₁₉₋₂₅ 27	5	22	I ₁₇₋₁₉₋₂₅ 23	5	18
	26 M.U. EN TRADUCCIÓN DE TEXTOS ESPECIALIZADOS	I ₁₄₋₁₉₋₂₆ 0	0	0	I ₁₅₋₁₉₋₂₆ 0	0	0	I ₁₄₋₁₉₋₂₆ 12	8	4	I ₁₇₋₁₉₋₂₆ 9	6	3
	27 MOVILIDAD 1 Y 2 CICLO GRADO	I ₁₄₋₁₉₋₂₇ 0	0	0	I ₁₅₋₁₉₋₂₇ 0	0	0	I ₁₄₋₁₉₋₂₇ 1	1	0	I ₁₇₋₁₉₋₂₇ 1	1	0
	28 MOVILIDAD 1 Y 2 CICLO MASTER	I ₁₄₋₁₉₋₂₈ 0	0	0	I ₁₅₋₁₉₋₂₈ 0	0	0	I ₁₄₋₁₉₋₂₈ 1	1	0	I ₁₇₋₁₉₋₂₈ 1	1	0

NOMBRE DEL CENTRO	TITULACIÓN	I ₁₄ 120 50 70			I ₁₅ 108 43 65			I ₁₆ -I ₆ , I ₁₂ , I ₁₄ 3713 2184 1529			I ₁₇ 3007 1737 1270			
		Nº de prácticas convenios especiales	M	H	Nº de estudiantes que realizan convenios especiales	M	H	Nº total de estancias realizadas (incluye prácticas, PFC/TF y convenios especiales)	M	H	Nº total de estudiantes que realizan estancias (incluye prácticas, PFC y convenios especiales)	M	H	
20 F. DE CIENCIAS SOCIALES Y HUMANAS DE TERUEL		I ₁₄₋₂₀ 1	0	1	I ₁₅₋₂₀ 1	0	1	I ₁₆₋₂₀ 198	153	45	I ₁₇₋₂₀ 167	135	32	
	1 CIENCIAS DEL TRABAJO		I ₁₄₋₂₀₋₁ 0	0	0	I ₁₅₋₂₀₋₁ 0	0	0	I ₁₆₋₂₀₋₁ 0	0	0	I ₁₇₋₂₀₋₁ 0	0	0
	2 HUMANIDADES		I ₁₄₋₂₀₋₂ 0	0	0	I ₁₅₋₂₀₋₂ 0	0	0	I ₁₆₋₂₀₋₂ 0	0	0	I ₁₇₋₂₀₋₂ 0	0	0
	3 MAESTRO (EDUCACIÓN PRIMARIA)		I ₁₄₋₂₀₋₃ 0	0	0	I ₁₅₋₂₀₋₃ 0	0	0	I ₁₆₋₂₀₋₃ 0	0	0	I ₁₇₋₂₀₋₃ 0	0	0
	4 MAESTRO (LENGUA EXTRANJERA)		I ₁₄₋₂₀₋₄ 0	0	0	I ₁₅₋₂₀₋₄ 0	0	0	I ₁₆₋₂₀₋₄ 0	0	0	I ₁₇₋₂₀₋₄ 0	0	0
	5 GRADO EN ADMINISTRACIÓN Y DIRECCIÓN DE EMPRESAS		I ₁₄₋₂₀₋₅ 1	0	1	I ₁₅₋₂₀₋₅ 1	0	1	I ₁₆₋₂₀₋₅ 39	20	19	I ₁₇₋₂₀₋₅ 30	18	12
	6 G. EN BELLAS ARTES		I ₁₄₋₂₀₋₆ 0	0	0	I ₁₅₋₂₀₋₆ 0	0	0	I ₁₆₋₂₀₋₆ 24	20	4	I ₁₇₋₂₀₋₆ 23	19	4
	7 G. EN MAESTRO EDUCACIÓN INFANTIL		I ₁₄₋₂₀₋₇ 0	0	0	I ₁₅₋₂₀₋₇ 0	0	0	I ₁₆₋₂₀₋₇ 0	0	0	I ₁₇₋₂₀₋₇ 0	0	0
	8 G. EN MAESTRO EDUCACIÓN PRIMARIA		I ₁₄₋₂₀₋₈ 0	0	0	I ₁₅₋₂₀₋₈ 0	0	0	I ₁₆₋₂₀₋₈ 0	0	0	I ₁₇₋₂₀₋₈ 0	0	0
	9 G. EN PSICOLOGÍA		I ₁₄₋₂₀₋₉ 0	0	0	I ₁₅₋₂₀₋₉ 0	0	0	I ₁₆₋₂₀₋₉ 99	80	19	I ₁₇₋₂₀₋₉ 81	68	13
	10 M.U. EN PROFESORADO		I ₁₄₋₂₀₋₁₀ 0	0	0	I ₁₅₋₂₀₋₁₀ 0	0	0	I ₁₆₋₂₀₋₁₀ 0	0	0	I ₁₇₋₂₀₋₁₀ 0	0	0
	11 M.U. EN PSICOLOGÍA GENERAL SANITARIA		I ₁₄₋₂₀₋₁₁ 0	0	0	I ₁₅₋₂₀₋₁₁ 0	0	0	I ₁₆₋₂₀₋₁₁ 31	29	2	I ₁₇₋₂₀₋₁₁ 28	26	2
	12 MOVILIDAD 1 Y 2 CICLO GRADO		I ₁₄₋₂₀₋₁₂ 0	0	0	I ₁₅₋₂₀₋₁₂ 0	0	0	I ₁₆₋₂₀₋₁₂ 5	4	1	I ₁₇₋₂₀₋₁₂ 5	4	1
21 FACULTAD DE MEDICINA		I ₁₄₋₂₁ 0	0	0	I ₁₅₋₂₁ 0	0	0	I ₁₆₋₂₁ 120	89	31	I ₁₇₋₂₁ 116	87	29	
	1 MEDICINA		I ₁₄₋₂₁₋₁		I ₁₅₋₂₁₋₁			I ₁₆₋₂₁₋₁ 0	0	0	I ₁₇₋₂₁₋₁ 0	0	0	
	2 G. EN MEDICINA		I ₁₄₋₂₁₋₂		I ₁₅₋₂₁₋₂			I ₁₆₋₂₁₋₂ 119	88	31	I ₁₇₋₂₁₋₂ 115	86	29	
	3 M.U. COND. GENÉT., NUTRIC. Y AMB. DEL CRECIMIENTO Y DESARROLLO		I ₁₄₋₂₁₋₃		I ₁₅₋₂₁₋₃			I ₁₆₋₂₁₋₃ 0	0	0	I ₁₇₋₂₁₋₃ 0	0	0	
	4 M.U. EN INICIACIÓN A LA INVESTIGACIÓN EN MEDICINA		I ₁₄₋₂₁₋₄		I ₁₅₋₂₁₋₄			I ₁₆₋₂₁₋₄ 0	0	0	I ₁₇₋₂₁₋₄ 0	0	0	
	5 M.U. EN SALUD PÚBLICA		I ₁₄₋₂₁₋₅		I ₁₅₋₂₁₋₅			I ₁₆₋₂₁₋₅ 1	1	0	I ₁₇₋₂₁₋₅ 1	1	0	
	6 MOVILIDAD 1 Y 2 CICLO GRADO		I ₁₄₋₂₁₋₆		I ₁₅₋₂₁₋₆			I ₁₆₋₂₁₋₆ 0	0	0	I ₁₇₋₂₁₋₆ 0	0	0	
22 FACULTAD DE VETERINARIA		I ₁₄₋₂₂ 2	2	0	I ₁₅₋₂₂ 1	1	0	I ₁₆₋₂₂ 592	451	141	I ₁₇₋₂₂ 447	336	111	
	1 CIENCIA Y TECN. ALIMENTOS		I ₁₄₋₂₂₋₁ 0	0	0	I ₁₅₋₂₂₋₁ 0	0	0	I ₁₆₋₂₂₋₁ 0	0	0	I ₁₇₋₂₂₋₁ 0	0	0
	2 VETERINARIA		I ₁₄₋₂₂₋₂ 0	0	0	I ₁₅₋₂₂₋₂ 0	0	0	I ₁₆₋₂₂₋₂ 7	6	1	I ₁₇₋₂₂₋₂ 6	5	1
	3 G. EN CIENCIA Y TECN. ALIMENTOS		I ₁₄₋₂₂₋₃ 2	2	0	I ₁₅₋₂₂₋₃ 1	1	0	I ₁₆₋₂₂₋₃ 57	34	23	I ₁₇₋₂₂₋₃ 51	31	20
	4 G. EN VETERINARIA		I ₁₄₋₂₂₋₄ 0	0	0	I ₁₅₋₂₂₋₄ 0	0	0	I ₁₆₋₂₂₋₄ 474	374	100	I ₁₇₋₂₂₋₄ 348	271	77
	5 M.U. EN CALIDAD, SEGURIDAD Y TECNOLOGÍA DE LOS ALIMENTOS		I ₁₄₋₂₂₋₅ 0	0	0	I ₁₅₋₂₂₋₅ 0	0	0	I ₁₆₋₂₂₋₅ 5	4	1	I ₁₇₋₂₂₋₅ 4	3	1
	6 M.U. EN NUTRICIÓN ANIMAL		I ₁₄₋₂₂₋₆ 0	0	0	I ₁₅₋₂₂₋₆ 0	0	0	I ₁₆₋₂₂₋₆ 18	12	6	I ₁₇₋₂₂₋₆ 16	11	5
	7 M.U. EN SANIDAD Y PRODUCCIÓN PORCINA		I ₁₄₋₂₂₋₇ 0	0	0	I ₁₅₋₂₂₋₇ 0	0	0	I ₁₆₋₂₂₋₇ 24	14	10	I ₁₇₋₂₂₋₇ 16	9	7
	8 MOVILIDAD 1 Y 2 CICLO GRADO		I ₁₄₋₂₂₋₈ 0	0	0	I ₁₅₋₂₂₋₈ 0	0	0	I ₁₆₋₂₂₋₈ 7	7	0	I ₁₇₋₂₂₋₈ 6	6	0

NOMBRE DEL CENTRO	TITULACIÓN	I ₁₈ =I ₁₇ /I ₄ 73%				I ₁₉ =I ₁₆ /I ₁₇ 1,23				I ₂₀ 888
		La proporción de estudiantes inscritos en UNIVERSA que se apuntan y que realizan prácticas, PFC o convenios especiales				El N° de estancias que realiza cada estudiante				N° de tutores de prácticas
		I ₁₈₋₁	70%			I ₁₉₋₁	1,25		I ₂₀₋₁	237
1 E. DE INGENIERÍA ARQUITECTURA Y										
	1 ING. DE TELECOMUNICACIÓN	I ₁₈₋₁₋₁	50%	0%	100%	I ₁₉₋₁₋₁	1,00	---	1,00	
	2 ING. EN INFORMÁTICA	I ₁₈₋₁₋₂	100%	100%	100%	I ₁₉₋₁₋₂	1,14	2,00	1,00	
	3 ING. INDUSTRIAL	I ₁₈₋₁₋₃	65%	67%	63%	I ₁₉₋₁₋₃	1,18	1,40	1,00	
	4 ING. QUÍMICA	I ₁₈₋₁₋₄	80%	67%	100%	I ₁₉₋₁₋₄	1,00	1,00	1,00	
	5 ING. TÉC. IND. (ELECTRÓNICA)	I ₁₈₋₁₋₅	100%	---	100%	I ₁₉₋₁₋₅	1,00	---	1,00	
	6 ING. TÉC. IND. (QUÍMICA IND.)	I ₁₈₋₁₋₆	50%	0%	100%	I ₁₉₋₁₋₆	1,00	---	1,00	
	7 G. EN ESTUDIOS EN ARQUITECTURA	I ₁₈₋₁₋₇	72%	67%	81%	I ₁₉₋₁₋₇	1,13	1,11	1,15	
	8 G. INGENIERIA DE TECNOLOGIAS INDUSTRIALES	I ₁₈₋₁₋₈	62%	62%	63%	I ₁₉₋₁₋₈	1,15	1,31	1,10	
	9 G. ING. DE TEC. Y SERVICIOS DE TELECOMUNICACIONES	I ₁₈₋₁₋₉	71%	85%	64%	I ₁₉₋₁₋₉	1,20	1,09	1,29	
	10 G. INGENIERÍA ELÉCTRICA	I ₁₈₋₁₋₁₀	66%	86%	63%	I ₁₉₋₁₋₁₀	1,09	1,00	1,11	
	11 G. INGENIERIA ELECTRÓNICA Y AUTOMÁTICA	I ₁₈₋₁₋₁₁	63%	79%	58%	I ₁₉₋₁₋₁₁	1,38	1,45	1,35	
	12 G. ING. EN DISEÑO INDUSTRIAL Y DESARROLLO DE PRODUCTO	I ₁₈₋₁₋₁₂	69%	65%	76%	I ₁₉₋₁₋₁₂	1,28	1,30	1,24	
	13 G. EN INGENIERÍA INFORMÁTICA	I ₁₈₋₁₋₁₃	82%	80%	82%	I ₁₉₋₁₋₁₃	1,26	1,38	1,24	
	14 G. EN INGENIERÍA MECÁNICA	I ₁₈₋₁₋₁₄	65%	71%	63%	I ₁₉₋₁₋₁₄	1,26	1,23	1,27	
	15 G. EN INGENIERÍA QUÍMICA	I ₁₈₋₁₋₁₅	63%	61%	65%	I ₁₉₋₁₋₁₅	1,42	1,36	1,47	
	16 M.U. EN ARQUITECTURA	I ₁₈₋₁₋₁₆	86%	95%	75%	I ₁₉₋₁₋₁₆	1,25	1,15	1,42	
	17 M.U. EN ENERGÍAS RENOVABLES Y EFICIENCIA ENERGÉTICA	I ₁₈₋₁₋₁₇	79%	67%	82%	I ₁₉₋₁₋₁₇	1,82	1,00	2,00	
	18 M.U. EN INGENIERÍA BIOMÉDICA	I ₁₈₋₁₋₁₈	53%	60%	44%	I ₁₉₋₁₋₁₈	1,30	1,17	1,50	
	19 M.U. EN INGENIERIA DE DISEÑO DE PRODUCTO	I ₁₈₋₁₋₁₉	100%	100%	100%	I ₁₉₋₁₋₁₉	1,00	1,00	1,00	
	20 M. U. EN INGENIERÍA DE SISTEMAS E INFORMÁTICA	I ₁₈₋₁₋₂₀	---	---	---	I ₁₉₋₁₋₂₀	---	---	---	
	21 M.U. EN INGENIERÍA TELECOMUNICACIÓN	I ₁₈₋₁₋₂₁	63%	0%	71%	I ₁₉₋₁₋₂₁	1,00	---	1,00	
	22 M.U. EN INGENIERÍA ELECTRÓNICA	I ₁₈₋₁₋₂₂	67%	100%	60%	I ₁₉₋₁₋₂₂	1,00	1,00	1,00	
	23 M.U. EN INGENIERÍA INDUSTRIAL	I ₁₈₋₁₋₂₃	81%	71%	82%	I ₁₉₋₁₋₂₃	1,29	1,50	1,26	
	24 M.U. EN INGENIERÍA INFORMÁTICA	I ₁₈₋₁₋₂₄	100%	300%	71%	I ₁₉₋₁₋₂₄	1,25	1,00	1,40	
	25 M.U. EN INGENIERÍA MECÁNICA	I ₁₈₋₁₋₂₅	86%	100%	82%	I ₁₉₋₁₋₂₅	1,50	1,67	1,44	
	26 M.U. EN INGENIERÍA QUÍMICA	I ₁₈₋₁₋₂₆	86%	100%	67%	I ₁₉₋₁₋₂₆	1,33	1,25	1,50	
	27 M.U. EN MECÁNICA APLICADA	I ₁₈₋₁₋₂₇	---	---	---	I ₁₉₋₁₋₂₇	---	---	---	
	28 M.U. EN SISTEMAS MECÁNICOS	I ₁₈₋₁₋₂₈	---	---	---	I ₁₉₋₁₋₂₈	---	---	---	
	29 MOVILIDAD 1 Y 2 CICLO GRADO	I ₁₈₋₁₋₂₉	55%	44%	100%	I ₁₉₋₁₋₂₉	1,00	1,00	1,00	
	30 MOVILIDAD 1 Y 2 CICLO MASTER	I ₁₈₋₁₋₃₀	0%	---	0%	I ₁₉₋₁₋₃₀	---	---	---	

NOMBRE DEL CENTRO	TITULACIÓN	I ₁₈ =I ₁₇ /I ₄ 73%				I ₁₉ =I ₁₆ /I ₁₇ 1,23				I ₂₀ 888
		La proporción de estudiantes inscritos en UNIVERSA que se apuntan y que realizan prácticas, PFC o convenios especiales				El N° de estancias que realiza cada estudiante				
		M	H		M	H			N° de tutores de prácticas	
2	F. DE CIENCIAS DE LA SALUD	I ₁₈₋₂	71%		I ₁₉₋₂	1,00		I ₂₀₋₂	11	
	1 G. EN ENFERMERÍA	I ₁₈₋₂₋₁	63%	63%	---	I ₁₉₋₂₋₁	1,00	1,00	---	
	2 G. EN FISIOTERAPIA	I ₁₈₋₂₋₂	88%	90%	80%	I ₁₉₋₂₋₂	1,00	1,00	1,00	
	3 G. EN TERAPIA OCUPACIONAL	I ₁₈₋₂₋₃	45%	45%	50%	I ₁₉₋₂₋₃	1,00	1,00	1,00	
3	E.U. DE ENFERMERÍA DE HUESCA	I ₁₈₋₃	88%		I ₁₉₋₃	1,00		I ₂₀₋₃	1	
	1 G. EN ENFERMERÍA	I ₁₈₋₃₋₁	88%	86%	100%	I ₁₉₋₃₋₁	1,00	1,00	1,00	
4	E.U. DE ENFERMERÍA DE TERUEL	I ₁₈₋₄	100%		I ₁₉₋₄	1,00		I ₂₀₋₄	1	
	1 G. EN ENFERMERÍA	I ₁₈₋₄₋₁	100%	---	100%	I ₁₉₋₄₋₁	1,00	---	1,00	
5	F. DE EMPRESA Y GESTIÓN PÚBLICA DE HUESCA	I ₁₈₋₅	83%		I ₁₉₋₅	1,45		I ₂₀₋₅	7	
	1 CIENCIAS EMPRESARIALES	I ₁₈₋₅₋₁	100%	100%	---	I ₁₉₋₅₋₁	1,00	1,00	---	
	2 G. EN ADMINISTRACIÓN Y DIRECCIÓN DE EMPRESAS	I ₁₈₋₅₋₂	83%	89%	77%	I ₁₉₋₅₋₂	1,48	1,50	1,45	
	3 G. EN GESTIÓN Y ADMINISTRACIÓN PÚBLICA	I ₁₈₋₅₋₃	67%	75%	50%	I ₁₉₋₅₋₃	1,75	2,00	1,00	
	4 M.U. EN DIRECCIÓN Y PLANIFICACIÓN DE TURISMO	I ₁₈₋₅₋₄	100%	100%	100%	I ₁₉₋₅₋₄	1,00	1,00	1,00	
7	FACULTAD DE CIENCIAS SOCIALES Y DEL TRABAJO	I ₁₈₋₇	52%		I ₁₉₋₇	1,09		I ₂₀₋₇	13	
	1 G. EN RELACIONES LABORALES Y RECURSOS HUMANOS	I ₁₈₋₇₋₁	49%	53%	38%	I ₁₉₋₇₋₁	1,09	1,08	1,13	
	2 G. EN TRABAJO SOCIAL	I ₁₈₋₇₋₂	40%	42%	25%	I ₁₉₋₇₋₂	1,00	1,00	1,00	
	3 M.U. EN RELACIONES DE GÉNERO	I ₁₈₋₇₋₃	93%	92%	100%	I ₁₉₋₇₋₃	1,15	1,17	1,00	
9	E.U. DE TURISMO DE ZARAGOZA	I ₁₈₋₉	25%		I ₁₉₋₉	1,00		I ₂₀₋₉	1	
	2 G. EN TURISMO	I ₁₈₋₉₋₁	25%	20%	33%	I ₁₉₋₉₋₁	1,00	1,00	1,00	

NOMBRE DEL CENTRO	TITULACIÓN	I ₁₈ =I ₁₇ /I ₁₄ 73%			I ₁₉ =I ₁₆ /I ₁₇ 1,23			I ₂₀ 888
		La proporción de estudiantes inscritos en UNIVERSA que se apuntan y que realizan prácticas, PFC o convenios especiales			El N° de estancias que realiza cada estudiante			
		M	H		M	H	N° de tutores de prácticas	
10 E.U. POLITÉCNICA DE LA ALMUNIA DE DOÑA GODINA		I ₁₈₋₁₀ 60%		I ₁₉₋₁₀ 1,33		I ₂₀₋₁₀ 2		
	1 ING. TÉC. INF.DE SISTEMAS	I ₁₈₋₁₀₋₁ 100%	---	100%	I ₁₉₋₁₀₋₁ 1,00	---	1,00	
	2 G. EN INGENIERIA DE LA EDIFICACIÓN	I ₁₈₋₁₀₋₂ 20%	25%	0%	I ₁₉₋₁₀₋₂ 2,00	2,00	---	
	3 G. EN INGENIERÍA CIVIL	I ₁₈₋₁₀₋₃ 50%	---	50%	I ₁₉₋₁₀₋₃ 1,00	---	1,00	
	4 G. EN INGENIERIA DE ORGANIZACIÓN INDUSTRIAL	I ₁₈₋₁₀₋₄ 33%	50%	25%	I ₁₉₋₁₀₋₄ 2,50	3,00	2,00	
	5 G. EN INGENIERÍA MECATRÓNICA	I ₁₈₋₁₀₋₅ 100%	---	100%	I ₁₉₋₁₀₋₅ 1,14	---	1,14	
	6 MOVILIDAD 1 Y 2 CICLO GRADO	I ₁₈₋₁₀₋₆ 100%	100%	100%	I ₁₉₋₁₀₋₆ 1,00	1,00	1,00	
11 E.U. POLITÉCNICA DE TERUEL		I ₁₈₋₁₁ 91%		I ₁₉₋₁₁ 1,10		I ₂₀₋₁₁ 5		
	1 G. INGENIERIA ELECTRÓNICA Y AUTOMÁTICA	I ₁₈₋₁₁₋₁ 100%	100%	100%	I ₁₉₋₁₁₋₁ 1,13	1,00	1,14	
	2 G. EN INGENIERÍA INFORMÁTICA	I ₁₈₋₁₁₋₂ 67%	---	67%	I ₁₉₋₁₁₋₂ 1,00	---	1,00	
12 ESCUELA POLITÉCNICA SUPERIOR DE HUESCA		I ₁₈₋₁₂ 81%		I ₁₉₋₁₂ 1,05		I ₂₀₋₁₂ 23		
	1 INGENIERÍA AGRÓNOMA	I ₁₈₋₁₂₋₁ 50%	100%	33%	I ₁₉₋₁₂₋₁ 1,00	1,00	1,00	
	2 G. EN CIENCIAS AMBIENTALES	I ₁₈₋₁₂₋₂ 81%	78%	84%	I ₁₉₋₁₂₋₂ 1,05	1,10	1,00	
	3 G. EN ING. AGROALIMENTARIA Y DEL MEDIO RURAL	I ₁₈₋₁₂₋₃ 87%	57%	100%	I ₁₉₋₁₂₋₃ 1,00	1,00	1,00	
	4 M.U. EN INGENIERÍA AGRONÓMICA	I ₁₈₋₁₂₋₄ 83%	---	100%	I ₁₉₋₁₂₋₄ 1,20	---	1,20	
	5 MOVILIDAD 1 Y 2 CICLO GRADO	I ₁₈₋₁₂₋₅ ---	---	---	I ₁₉₋₁₂₋₅ ---	---	---	

NOMBRE DEL CENTRO	TITULACIÓN	I ₁₈ =I ₁₇ /I ₄ 73%			I ₁₉ =I ₁₆ /I ₁₇ 1,23			I ₂₀ 888
		La proporción de estudiantes inscritos en UNIVERSA que se apuntan y que realizan prácticas, PFC o convenios especiales			El N° de estancias que realiza cada estudiante			
		M	H	M	H			
13 FACULTAD DE CIENCIAS		I ₁₈₋₁₃ 84%		I ₁₉₋₁₃ 1,04		I ₂₀₋₁₃ 132		
	1 BIOQUÍMICA	I ₁₈₋₁₃₋₁ ---	---	---	I ₁₉₋₁₃₋₁ ---	---	---	
	2 FÍSICA	I ₁₈₋₁₃₋₂ 0%	---	0%	I ₁₉₋₁₃₋₂ ---	---	---	
	3 QUÍMICA	I ₁₈₋₁₃₋₃ 100%	100%	---	I ₁₉₋₁₃₋₃ 1,00	1,00	---	
	4 GRADO EN BIOTECNOLOGÍA	I ₁₈₋₁₃₋₄ 91%	89%	96%	I ₁₉₋₁₃₋₄ 1,05	1,08	1,00	
	5 GRADO EN FÍSICA	I ₁₈₋₁₃₋₅ 89%	88%	90%	I ₁₉₋₁₃₋₅ 1,02	1,07	1,00	
	6 GRADO EN GEOLOGÍA	I ₁₈₋₁₃₋₆ 50%	67%	38%	I ₁₉₋₁₃₋₆ 1,00	1,00	1,00	
	7 GRADO EN MATEMÁTICAS	I ₁₈₋₁₃₋₇ 86%	100%	80%	I ₁₉₋₁₃₋₇ 1,08	1,25	1,00	
	8 GRADO EN ÓPTICA Y OPTOMETRÍA	I ₁₈₋₁₃₋₈ 89%	84%	100%	I ₁₉₋₁₃₋₈ 1,04	1,03	1,06	
	9 GRADO EN QUÍMICA	I ₁₈₋₁₃₋₉ 83%	85%	80%	I ₁₉₋₁₃₋₉ 1,02	1,02	1,03	
	10 M. U. EN BIOLOGÍA MOLECULAR Y CELULAR	I ₁₈₋₁₃₋₁₀ 43%	50%	0%	I ₁₉₋₁₃₋₁₀ 1,00	1,00	---	
	11 M. U. EN FÍSICA Y TECNOLOGÍAS FÍSICAS	I ₁₈₋₁₃₋₁₁ 100%	100%	100%	I ₁₉₋₁₃₋₁₁ 1,00	1,00	1,00	
	12 M. U. EN GEOLOGÍA: TÉCNICAS Y APLICACIONES	I ₁₈₋₁₃₋₁₂ 50%	100%	0%	I ₁₉₋₁₃₋₁₂ 1,00	1,00	---	
	13 M. U. EN MAT. NANOSTRUCT. PARA APLIC. NANOTECNOLÓGICAS	I ₁₈₋₁₃₋₁₃ 100%	100%	100%	I ₁₉₋₁₃₋₁₃ 1,22	1,20	1,25	
	14 M.U. EN MODELIZACIÓN MAT., ESTADÍSTICA Y COMPUTACIÓN	I ₁₈₋₁₃₋₁₄ 40%	50%	33%	I ₁₉₋₁₃₋₁₄ 1,00	1,00	1,00	
	15 M.U. EN NANOTECNOLOGÍA MEDIOAMBIENTAL	I ₁₈₋₁₃₋₁₅ 100%	100%	100%	I ₁₉₋₁₃₋₁₅ 1,25	1,00	1,33	
	16 M. U. EN QUÍMICA INDUSTRIAL	I ₁₈₋₁₃₋₁₆ 80%	67%	100%	I ₁₉₋₁₃₋₁₆ 1,00	1,00	1,00	
	17 M. U. EN QUÍMICA MOLECULAR Y CATALISIS HOMOGÉNEA	I ₁₈₋₁₃₋₁₇ 50%	50%	---	I ₁₉₋₁₃₋₁₇ 1,00	1,00	---	
	18 MOVILIDAD 1 Y 2 CICLO GRADO	I ₁₈₋₁₃₋₁₈ 50%	50%	---	I ₁₉₋₁₃₋₁₈ 1,00	1,00	---	
14 F. DE CIENCIAS DE LA SALUD Y EL DEPORTE DE HUESCA		I ₁₈₋₁₄ 94%		I ₁₉₋₁₄ 1,12		I ₂₀₋₁₄ 46		
	1 G. EN MEDICINA	I ₁₈₋₁₄₋₁ 89%	67%	100%	I ₁₉₋₁₄₋₁ 1,13	1,00	1,17	
	2 G. EN CIENCIAS DE LA ACTIVIDAD FÍSICA Y DEL DEPORTE	I ₁₈₋₁₄₋₂ 100%	100%	100%	I ₁₉₋₁₄₋₂ 1,03	1,09	1,02	
	3 G. EN NUTRICIÓN HUMANA Y DIETÉTICA	I ₁₈₋₁₄₋₃ 93%	94%	90%	I ₁₉₋₁₄₋₃ 1,23	1,24	1,22	
	4 G. EN ODONTOLÓGIA	I ₁₈₋₁₄₋₄ 50%	50%	50%	I ₁₉₋₁₄₋₄ 1,00	1,00	1,00	
	5 M.U. EN EVAL. Y ENTRENAMIENTO FÍSICO PARA LA SALUD	I ₁₈₋₁₄₋₅ 33%	---	33%	I ₁₉₋₁₄₋₅ 2,00	---	2,00	
	6 MOVILIDAD 1 Y 2 CICLO GRADO	I ₁₈₋₁₄₋₆ 100%	100%	100%	I ₁₉₋₁₄₋₆ 1,00	1,00	1,00	

NOMBRE DEL CENTRO	TITULACIÓN	I ₁₈ =I ₁₇ /I ₄ 73%			I ₁₉ =I ₁₆ /I ₁₇ 1,23			I ₂₀ 888
		La proporción de estudiantes inscritos en UNIVERSA que se apuntan y que realizan prácticas, PFC o convenios especiales			El Nº de estancias que realiza cada estudiante			Nº de tutores de prácticas
		M	H	M	H	M	H	
15 F. DE ECONOMÍA Y EMPRESA		I ₁₈₋₁₅ 61%		I ₁₉₋₁₅ 1,38		I ₂₀₋₁₅ 174		
	1 G. EN ADMINISTRACIÓN Y DIRECCIÓN DE EMPRESAS		I ₁₈₋₁₅₋₁ 65%	65%	65%	I ₁₉₋₁₅₋₁ 1,34	1,38	1,27
	2 G. EN ECONOMÍA		I ₁₈₋₁₅₋₂ 53%	55%	49%	I ₁₉₋₁₅₋₂ 1,49	1,53	1,41
	3 G. EN FINANZAS Y CONTABILIDAD		I ₁₈₋₁₅₋₃ 59%	64%	53%	I ₁₉₋₁₅₋₃ 1,48	1,59	1,30
	4 G. EN MARKETING E INVESTIGACIÓN DE MERCADOS		I ₁₈₋₁₅₋₄ 54%	64%	33%	I ₁₉₋₁₅₋₄ 1,45	1,46	1,38
	5 M.U. EN AUDITORÍA		I ₁₈₋₁₅₋₅ 78%	85%	71%	I ₁₉₋₁₅₋₅ 1,19	1,09	1,30
	6 M.U. EN CONTABILIDAD Y FINANZAS		I ₁₈₋₁₅₋₆ 42%	43%	40%	I ₁₉₋₁₅₋₆ 1,00	1,00	1,00
	7 M.U. EN ECONOMÍA		I ₁₈₋₁₅₋₇ 83%	---	83%	I ₁₉₋₁₅₋₇ 1,00	---	1,00
	8 M.U. EN GESTIÓN DE LAS ORGANIZACIONES		I ₁₈₋₁₅₋₈ 100%	100%	---	I ₁₉₋₁₅₋₈ 1,00	1,00	---
	9 M.U. EN SOCIOLOGÍA DE LAS POLÍTICAS PÚBLICAS Y SOCIALES		I ₁₈₋₁₅₋₉ 100%	100%	100%	I ₁₉₋₁₅₋₉ 1,00	1,00	1,00
	10 M.U. EN UNIÓN EUROPEA		I ₁₈₋₁₅₋₁₀ 100%	100%	100%	I ₁₉₋₁₅₋₁₀ 1,10	1,17	1,00
	11 MOVILIDAD 1 Y 2 CICLO GRADO		I ₁₈₋₁₅₋₁₁ 0%	0%	---	I ₁₉₋₁₅₋₁₁ ---	---	---
16 F. DE CIENCIAS HUMANAS Y DE LA EDUCACIÓN DE HUESCA		I ₁₈₋₁₆ 17%		I ₁₉₋₁₆ 1,00		I ₂₀₋₁₆ 2		
	1 G. EN MAESTRO EDUCACIÓN INFANTIL		I ₁₈₋₁₆₋₁ 22%	22%	---	I ₁₉₋₁₆₋₁ 1,00	1,00	---
	6 G. EN MAESTRO EDUCACIÓN PRIMARIA		I ₁₈₋₁₆₋₂ 0%	---	0%	I ₁₉₋₁₆₋₂ ---	---	---
	7 M.U. EN PROFESORADO		I ₁₈₋₁₆₋₃ 0%	---	0%	I ₁₉₋₁₆₋₃ ---	---	---

NOMBRE DEL CENTRO	TITULACIÓN	I ₁₈ =I ₁₇ /I ₁₄ 73%			I ₁₉ =I ₁₆ /I ₁₇ 1,23			I ₂₀ 888		
		La proporción de estudiantes inscritos en UNIVERSA que se apuntan y que realizan prácticas, PFC o convenios especiales			El N° de estancias que realiza cada estudiante			N° de tutores de prácticas		
		M	H	M	H	M	H	M	H	
17	FACULTAD DE DERECHO	I ₁₈₋₁₇	54%			I ₁₉₋₁₇	1,12			I ₂₀₋₁₇ 56
	1 DERECHO	I ₁₈₋₁₇₋₁	50%	100%	17%	I ₁₉₋₁₇₋₁	1,20	1,25	1,00	
	2 PROGRAMA CONJ. ADE/DERECHO	I ₁₈₋₁₇₋₂	60%	33%	100%	I ₁₉₋₁₇₋₂	1,00	1,00	1,00	
	3 G. EN DERECHO	I ₁₈₋₁₇₋₃	33%	31%	38%	I ₁₉₋₁₇₋₃	1,07	1,13	1,00	
	4 PROGRAMA CONJ. ADE/DERECHO	I ₁₈₋₁₇₋₄	61%	58%	65%	I ₁₉₋₁₇₋₄	1,13	1,18	1,06	
	5 M.U. EN ABOGACÍA	I ₁₈₋₁₇₋₅	43%	40%	50%	I ₁₉₋₁₇₋₅	1,00	1,00	1,00	
	6 M.U. EN PREVENCIÓN DE RIESGOS LABORALES	I ₁₈₋₁₇₋₆	88%	89%	86%	I ₁₉₋₁₇₋₆	1,21	1,38	1,00	
18	FACULTAD DE EDUCACIÓN	I ₁₈₋₁₈	35%			I ₁₉₋₁₈	1,00			I ₂₀₋₁₈ 6
	1 PSICOPEDAGOGÍA	I ₁₈₋₁₈₋₁	---	---	---	I ₁₉₋₁₈₋₁	---	---	---	
	2 G. EN MAESTRO EDUCACIÓN INFANTIL	I ₁₈₋₁₈₋₂	0%	0%	---	I ₁₉₋₁₈₋₂	---	---	---	
	3 G. EN MAESTRO EDUCACIÓN PRIMARIA	I ₁₈₋₁₈₋₃	38%	33%	50%	I ₁₉₋₁₈₋₃	1,00	1,00	1,00	
	4 M.U. EN PROFESORADO	I ₁₈₋₁₈₋₄	38%	32%	63%	I ₁₉₋₁₈₋₄	1,00	1,00	1,00	

NOMBRE DEL CENTRO	TITULACIÓN	I ₁₈ =I ₁₇ /I ₁₄ 73%			I ₁₉ =I ₁₆ /I ₁₇ 1,23			I ₂₀ 888
		La proporción de estudiantes inscritos en UNIVERSA que se apuntan y que realizan prácticas, PFC o convenios especiales			El N° de estancias que realiza cada estudiante			
		M	H	M	H	Nº de tutores de prácticas		
19 FACULTAD DE FILOSOFÍA Y LETRAS		I ₁₈₋₁₉ 79%		I ₁₉₋₁₉ 1,27		I ₂₀₋₁₉ 51		
	1 FILOLOGÍA CLÁSICA	I ₁₈₋₁₉₋₁ ---	---	---	I ₁₉₋₁₉₋₁ ---	---	---	
	2 FILOLOGÍA FRANCESA	I ₁₈₋₁₉₋₂ ---	---	---	I ₁₉₋₁₉₋₂ ---	---	---	
	3 FILOLOGÍA HISPÁNICA	I ₁₈₋₁₉₋₃ ---	---	---	I ₁₉₋₁₉₋₃ ---	---	---	
	4 FILOLOGÍA INGLESA	I ₁₈₋₁₉₋₄ ---	---	---	I ₁₉₋₁₉₋₄ ---	---	---	
	5 GEOGRAFÍA	I ₁₈₋₁₉₋₅ 0%	---	0%	I ₁₉₋₁₉₋₅ ---	---	---	
	6 HISTORIA	I ₁₈₋₁₉₋₆ ---	---	---	I ₁₉₋₁₉₋₆ ---	---	---	
	7 HISTORIA DEL ARTE	I ₁₈₋₁₉₋₇ ---	---	---	I ₁₉₋₁₉₋₇ ---	---	---	
	8 G. EN ESTUDIOS CLÁSICOS	I ₁₈₋₁₉₋₈ ---	---	---	I ₁₉₋₁₉₋₈ ---	---	---	
	9 G. EN ESTUDIOS INGLESES	I ₁₈₋₁₉₋₉ 14%	17%	0%	I ₁₉₋₁₉₋₉ 1,00	1,00	---	
	10 G. EN FILOLOGIA HISPÁNICA	I ₁₈₋₁₉₋₁₀ 25%	25%	---	I ₁₉₋₁₉₋₁₀ 1,00	1,00	---	
	11 G. EN FILOSOFIA	I ₁₈₋₁₉₋₁₁ 100%	100%	---	I ₁₉₋₁₉₋₁₁ 1,00	1,00	---	
	12 G. EN GEOGRAFÍA Y ORDENACIÓN DEL TERRITORIO	I ₁₈₋₁₉₋₁₂ 86%	67%	100%	I ₁₉₋₁₉₋₁₂ 1,17	1,00	1,25	
	13 G. EN HISTORIA	I ₁₈₋₁₉₋₁₃ 75%	75%	67%	I ₁₉₋₁₉₋₁₃ 1,17	1,33	1,00	
	14 G. EN HISTORIA DEL ARTE	I ₁₈₋₁₉₋₁₄ 86%	83%	100%	I ₁₉₋₁₉₋₁₄ 1,29	1,17	1,71	
	15 G. EN INF. Y DOCUMENTACIÓN	I ₁₈₋₁₉₋₁₅ 67%	60%	78%	I ₁₉₋₁₉₋₁₅ 1,19	1,33	1,00	
	16 G. EN LENGUAS MODERNAS	I ₁₈₋₁₉₋₁₆ 100%	75%	---	I ₁₉₋₁₉₋₁₆ 1,00	1,00	1,00	
	17 G. EN PERIODISMO	I ₁₈₋₁₉₋₁₇ 82%	85%	71%	I ₁₉₋₁₉₋₁₇ 1,43	1,50	1,15	
	18 M.U. EN CIENCIAS DE LA ANTIGÜEDAD	I ₁₈₋₁₉₋₁₈ 0%	---	0%	I ₁₉₋₁₉₋₁₈ ---	---	---	
	19 M.U. EN ESTUDIOS AVANZADOS EN HISTORIA DEL ARTE	I ₁₈₋₁₉₋₁₉ 0%	0%	---	I ₁₉₋₁₉₋₁₉ ---	---	---	
	20 M.U. EN GESTIÓN DEL PATRIMONIO CULTURAL	I ₁₈₋₁₉₋₂₀ 93%	94%	100%	I ₁₉₋₁₉₋₂₀ 1,04	1,07	1,00	
	21 M.U. EN HISTORIA CONTEMPORÁNEA	I ₁₈₋₁₉₋₂₁ 33%	---	33%	I ₁₉₋₁₉₋₂₁ 1,00	---	1,00	
	22 M.U. EN LITERATURAS HISPÁNICAS Y LENGUA ESPAÑOLA	I ₁₈₋₁₉₋₂₂ 0%	0%	---	I ₁₉₋₁₉₋₂₂ ---	---	---	
	23 M.U. EN MUNDO ANTIGUO Y PATRIMONIO ARQUEOLÓGICO	I ₁₈₋₁₉₋₂₃ 0%	0%	---	I ₁₉₋₁₉₋₂₃ ---	---	---	
	24 M.U. EN ORDENACIÓN TERRITORIAL Y MEDIOAMBIENTAL	I ₁₈₋₁₉₋₂₄ 83%	100%	67%	I ₁₉₋₁₉₋₂₄ 1,10	1,17	1,00	
	25 M.U. EN TEC. DE LA INF. GEOG. PARA LA ORD. DEL TERRITORIO; SIG Y TELED.	I ₁₈₋₁₉₋₂₅ 85%	71%	90%	I ₁₉₋₁₉₋₂₅ 1,17	1,00	1,22	
	26 M.U. EN TRADUCCIÓN DE TEXTOS ESPECIALIZADOS	I ₁₈₋₁₉₋₂₆ 100%	100%	100%	I ₁₉₋₁₉₋₂₆ 1,33	1,33	1,33	
	27 MOVILIDAD 1 Y 2 CICLO GRADO	I ₁₈₋₁₉₋₂₇ 33%	33%	---	I ₁₉₋₁₉₋₂₇ 1,00	1,00	---	
	28 MOVILIDAD 1 Y 2 CICLO MASTER	I ₁₈₋₁₉₋₂₈ 100%	100%	---	I ₁₉₋₁₉₋₂₈ 1,00	1,00	---	

NOMBRE DEL CENTRO	TITULACIÓN	I ₁₈ =I ₁₇ /I ₄ 73%			I ₁₉ =I ₁₆ /I ₁₇ 1,23			I ₂₀ 888
		La proporción de estudiantes inscritos en UNIVERSA que se apuntan y que realizan prácticas, PFC o convenios especiales			El N° de estancias que realiza cada estudiante			N° de tutores de prácticas
		M	H		M	H		
20 F. DE CIENCIAS SOCIALES Y HUMANAS DE TERUEL		I ₁₈₋₂₀ 87%			I ₁₉₋₂₀ 1,19		I ₂₀₋₂₀ 52	
	1 CIENCIAS DEL TRABAJO		I ₁₈₋₂₀₋₁ ---	---	---	I ₁₉₋₂₀₋₁ ---	---	
	2 HUMANIDADES		I ₁₈₋₂₀₋₂ ---	---	---	I ₁₉₋₂₀₋₂ ---	---	
	3 MAESTRO (EDUCACIÓN PRIMARIA)		I ₁₈₋₂₀₋₃ ---	---	---	I ₁₉₋₂₀₋₃ ---	---	
	4 MAESTRO (LENGUA EXTRANJERA)		I ₁₈₋₂₀₋₄ ---	---	---	I ₁₉₋₂₀₋₄ ---	---	
	5 GRADO EN ADMINISTRACIÓN Y DIRECCIÓN DE EMPRESAS		I ₁₈₋₂₀₋₅ 65%	64%	67%	I ₁₉₋₂₀₋₅ 1,30	1,11 1,58	
	6 G. EN BELLAS ARTES		I ₁₈₋₂₀₋₆ 96%	95%	100%	I ₁₉₋₂₀₋₆ 1,04	1,05 1,00	
	7 G. EN MAESTRO EDUCACIÓN INFANTIL		I ₁₈₋₂₀₋₇ 0%	0%	---	I ₁₉₋₂₀₋₇ ---	---	
	8 G. EN MAESTRO EDUCACIÓN PRIMARIA		I ₁₈₋₂₀₋₈ ---	---	---	I ₁₉₋₂₀₋₈ ---	---	
	9 G. EN PSICOLOGÍA		I ₁₈₋₂₀₋₉ 94%	93%	100%	I ₁₉₋₂₀₋₉ 1,22	1,18 1,46	
	10 M.U. EN PROFESORADO		I ₁₈₋₂₀₋₁₀ 0%	0%	---	I ₁₉₋₂₀₋₁₀ ---	---	
	11 M.U. EN PSICOLOGÍA GENERAL SANITARIA		I ₁₈₋₂₀₋₁₁ 93%	93%	100%	I ₁₉₋₂₀₋₁₁ 1,11	1,12 1,00	
	12 MOVILIDAD 1 Y 2 CICLO GRADO		I ₁₈₋₂₀₋₁₂ 100%	100%	100%	I ₁₉₋₂₀₋₁₂ 1,00	1,00 1,00	
21 FACULTAD DE MEDICINA		I ₁₈₋₂₁ 71%			I ₁₉₋₂₁ 1,03		I ₂₀₋₂₁ 3	
	1 MEDICINA		I ₁₈₋₂₁₋₁ ---	---	---	I ₁₉₋₂₁₋₁ ---	---	
	2 G. EN MEDICINA		I ₁₈₋₂₁₋₂ 71%	76%	60%	I ₁₉₋₂₁₋₂ 1,03	1,02 1,07	
	3 M.U. COND. GENÉT., NUTRIC. Y AMB. DEL CRECIMIENTO Y DESARROLLO		I ₁₈₋₂₁₋₃ ---	---	---	I ₁₉₋₂₁₋₃ ---	---	
	4 M.U. EN INICIACIÓN A LA INVESTIGACIÓN EN MEDICINA		I ₁₈₋₂₁₋₄ ---	---	---	I ₁₉₋₂₁₋₄ ---	---	
	5 M.U. EN SALUD PÚBLICA		I ₁₈₋₂₁₋₅ 50%	50%	---	I ₁₉₋₂₁₋₅ 1,00	1,00 ---	
	6 MOVILIDAD 1 Y 2 CICLO GRADO		I ₁₈₋₂₁₋₆ ---	---	---	I ₁₉₋₂₁₋₆ ---	---	
22 FACULTAD DE VETERINARIA		I ₁₈₋₂₂ 92%			I ₁₉₋₂₂ 1,32		I ₂₀₋₂₂ 65	
	1 CIENCIA Y TECN. ALIMENTOS		I ₁₈₋₂₂₋₁ ---	---	---	I ₁₉₋₂₂₋₁ ---	---	
	2 VETERINARIA		I ₁₈₋₂₂₋₂ 100%	100%	100%	I ₁₉₋₂₂₋₂ 1,17	1,20 1,00	
	3 G. EN CIENCIA Y TECN. ALIMENTOS		I ₁₈₋₂₂₋₃ 91%	89%	95%	I ₁₉₋₂₂₋₃ 1,12	1,10 1,15	
	4 G. EN VETERINARIA		I ₁₈₋₂₂₋₄ 94%	93%	97%	I ₁₉₋₂₂₋₄ 1,36	1,38 1,30	
	5 M.U. EN CALIDAD, SEGURIDAD Y TECNOLOGÍA DE LOS ALIMENTOS		I ₁₈₋₂₂₋₅ 44%	38%	100%	I ₁₉₋₂₂₋₅ 1,25	1,33 1,00	
	6 M.U. EN NUTRICIÓN ANIMAL		I ₁₈₋₂₂₋₆ 84%	100%	63%	I ₁₉₋₂₂₋₆ 1,13	1,09 1,20	
	7 M.U. EN SANIDAD Y PRODUCCIÓN PORCINA		I ₁₈₋₂₂₋₇ 84%	82%	88%	I ₁₉₋₂₂₋₇ 1,50	1,56 1,43	
	8 MOVILIDAD 1 Y 2 CICLO GRADO		I ₁₈₋₂₂₋₈ 100%	100%	---	I ₁₉₋₂₂₋₈ 1,17	1,17 ---	