GERENCIA

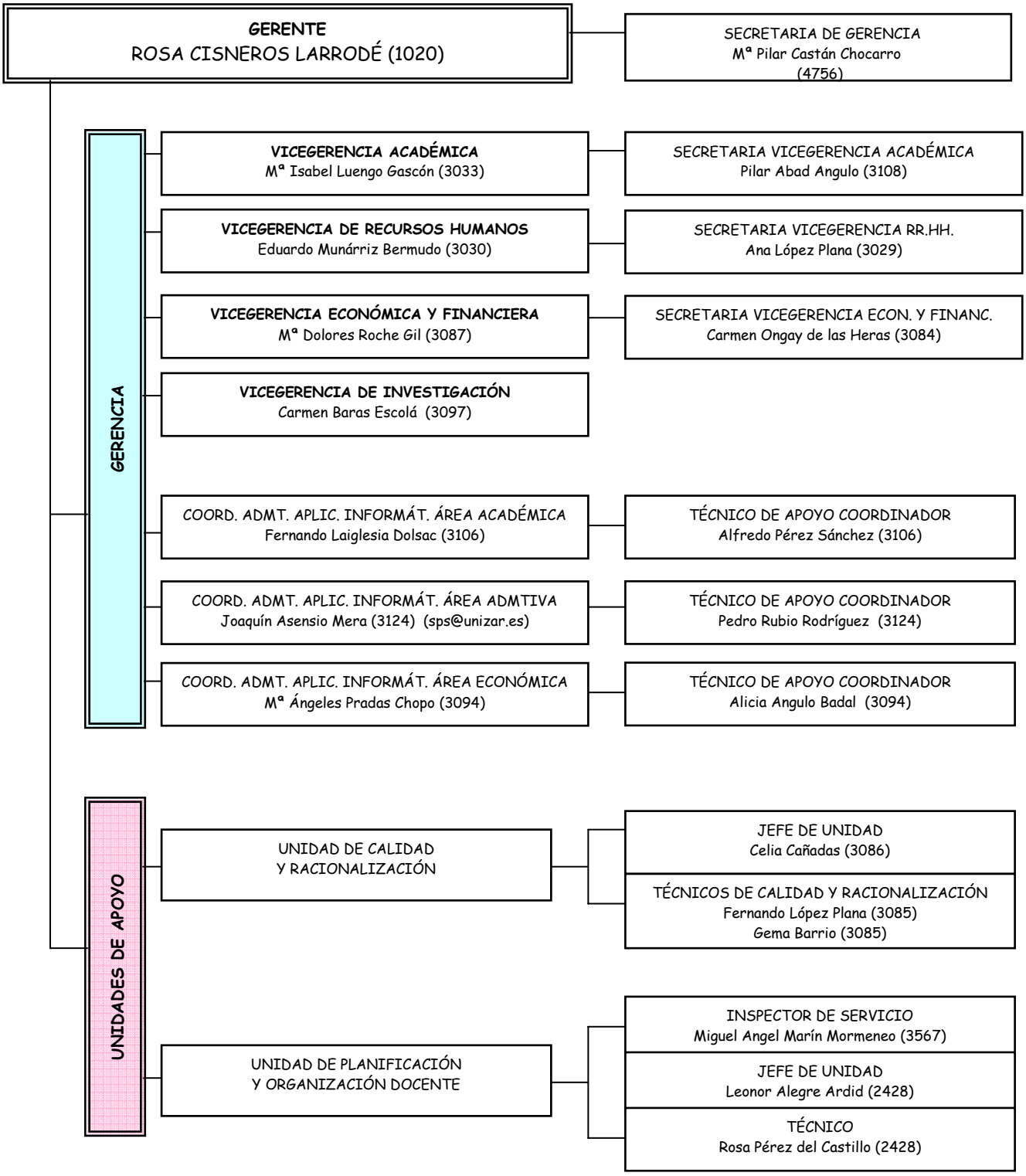
GERENTE
ROSA CISNEROS LARRODÉ (1020)
SECRETARIA DE GERENCIA
Mª Pilar Castán Chocarro
(4756)
GERENCIA
VICEGERENCIA ACADÉMICA
Mª Isabel Luengo Gascón (3033)
SECRETARIA VICEGERENCIA ACADÉMICA
Pilar Abad Angulo (3108)
VICEGERENCIA DE RECURSOS HUMANOS
Eduardo Munárriz Bermudo (3030)
SECRETARIA VICEGERENCIA RR.HH.
Ana López Plana (3029)
VICEGERENCIA ECONÓMICA Y FINANCIERA
Mª Dolores Roche Gil (3087)
SECRETARIA VICEGERENCIA ECON. Y FINANC.
Carmen Ongay de las Heras (3084)
VICEGERENCIA DE INVESTIGACIÓN
Carmen Baras Escolá (3097)
COORD. ADMT. APLIC. INFORMÁT. ÁREA ACADÉMICA
Fernando Laiglesia Dolsac (3106)
TÉCNICO DE APOYO COORDINADOR
Alfredo Pérez Sánchez (3106)
COORD. ADMT. APLIC. INFORMÁT. ÁREA ADMTIVA
Joaquín Asensio Mera (3124) (sps@unizar.es)
TÉCNICO DE APOYO COORDINADOR
Pedro Rubio Rodríguez (3124)
COORD. ADMT. APLIC. INFORMÁT. ÁREA ECONÓMICA
Mª Ángeles Pradas Chopo (3094)
TÉCNICO DE APOYO COORDINADOR
Alicia Angulo Badal (3094)
UNIDADES DE APOYO
UNIDAD DE CALIDAD
Y RACIONALIZACIÓN
JEFE DE UNIDAD
Celia Cañadas (3086)
TÉCNICOS DE CALIDAD Y RACIONALIZACIÓN
Fernando López Plana (3085)
Gema Barrio (3085)
UNIDAD DE PLANIFICACIÓN
Y ORGANIZACIÓN DOCENTE
INSPECTOR DE SERVICIO
Miguel Angel Marín Mormeneo (3567)
JEFE DE UNIDAD
Leonor Alegre Ardid (2428)
TÉCNICO
Rosa Pérez del Castillo (2428)