ÓRGANOS MINISTERIALES (en abstracto) SEGÚN LA LOFAGE

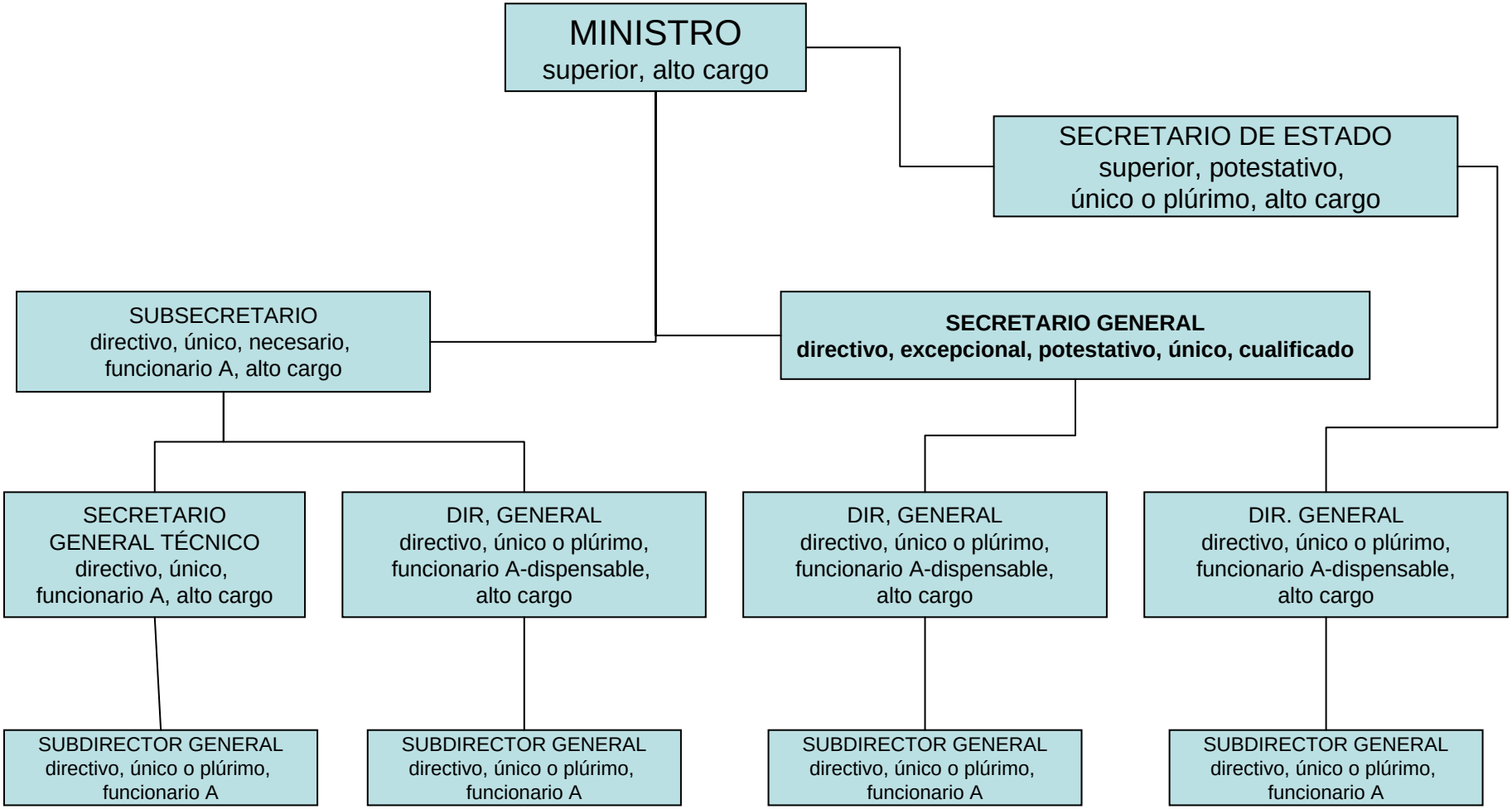

ADMINISTRACIÓN GENERAL DEL ESTADO