Plataforma para compartir infraestructuras científicas en el marco del proyecto Re-UNITA

¡úsala!

En el marco del proyecto Horizon2020 SWAFS Re-UNITA se ha diseñado un programa de intercambio de infraestructuras, laboratorios y servicios de investigación. El objetivo es proporcionar infraestructuras de investigación de primer nivel a la comunidad investigadora de las Universidades UNITA. Más de 200 infraestructuras están ya disponibles en una plataforma en línea. Un acuerdo común asegura un proceso fácil y coordinado e incentiva el uso compartido de estos equipos por los investigadores a través de fondos específicos

Qué es la plataforma

Los 6 Rectores de las Universidades UNITA firmaron un acuerdo sobre los procedimientos para compartir recursos científicos de investigación en junio de 2022. El acuerdo tiene compromisos como que el precio a cobrar por los servicios ofrecidos a cualquier investigador de UNITA será el precio interno aplicado a los miembros de su Universidad o que habrá una base de datos común para alojar los diferentes recursos a compartir.

Se ha creado una plataforma mediante una base de datos que funciona en una página web con funciones de búsqueda. Cada Universidad es libre de compartir el equipamiento, plataforma o laboratorio y servicio que considere adecuado. Existe un presupuesto en el proyecto para activar el uso de la plataforma entre los investigadores de las Universidades UNITA. El programa finalizará en agosto de 2023, aunque una versión modificada del mismo se desarrollará en el marco de la fase 2 de UNITA.

https://reunitaresearchinfrastructure.i3a.es

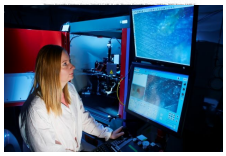

Cómo la utilizo

Los investigadores **miran en la base de datos** si las medidas que quieren hacer, o equipos que quieren usar, están allí recogidas. Cada infraestructura tiene una página web y un correo de contacto.

Una vez se contacta con el laboratorio de otra Universidad UNITA, **se solicita una oferta** para hacer las medidas o usar un equipo, informando al contacto de nuestra Universidad para ver si existe presupuesto.

Una vez las medidas o servicio se han producido, el investigador pedirá una factura y la mandará al contacto de su Universidad. **Hay un presupuesto en el proyecto para incentivar el uso de la plataforma** que seguirá un procedimiento de uso hasta la finalización del mismo.

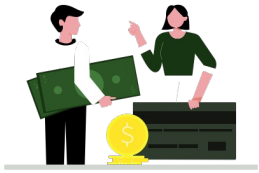

El pago se realizará desde la oficina UNITA del investigador al laboratorio UNITA de otra Universidad. Este pago, que se aconseja no sea mayor de 500€, se realizará hasta la finalización del presupuesto.

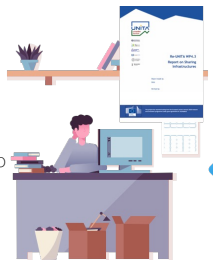

El investigador **deberá rellenar un informe** muy sencillo que se descarga desde la propia página web de la plataforma.

Contacto

Cada Universidad tiene una persona de contacto para ayudar a los investigadores con el proceso y recopilar información sobre las medidas. En Zaragoza es **Inés Domínguez**, info.reunita@unizar.es teléfono 976 763693

Conecta a la web desde aquí!

This project has received funding from the European Union's Horizon 2020 research and innovation programme under grant agreement N° 101035810.