iBuz

Boletín Semanal Informativo de la Biblioteca de la Universidad de Zaragoza

N. 2018/10 - 01/03 08/03

Biblioteca unizar

Exposición conmemorativa del Día Internacional de la Mujer

La Biblioteca María Moliner exhibe una selección de obras de temática feminista procedentes de su fondo bibliográfico

La BUZ al día

Blog

Tirabuzón

Redes Sociales de la BUZ

>

Día Internacional de la Mujer en la Biblioteca María Moliner

Con motivo de la celebración del 8 de marzo, Día Internacional de la Mujer, la Biblioteca de Humanidades María Moliner ha organizado una pequeña muestra de los fondos de temática feminista que posee dicho centro.

Estas obras podrán verse y consultarse hasta el día 16 de marzo en la entrada de la biblioteca.

Un corto animado revelador y estimulante

StoryCorps, un proyecto independiente sin ánimo de lucro que reivindica la historia oral como fuente primordial de conocimiento social, muestra en un emotivo corto animado, dirigido por Richard O'Connor, la gran trascendencia que tuvo en el desarrollo vital y profesional de Richard Clark el modesto empleo de su padre, conserje en la Biblioteca Pública de Nueva York.

Su título, El Templo de la Sabiduría, refleja el enorme impacto de las bibliotecas públicas en la universalización del acceso a la cultura y el fomento del progreso individual, el potencial inclusivo independientemente de la capacidad económica y su aportación a conseguir una sociedad más y mejor informada.

Más información en nuestro blog Tirabuzón.

Nueva licencia de la Web Of Science (WoS) con importantes mejoras

Se ha alcanzado un acuerdo para la suscripción de una nueva licencia de la Web of Science (WoS) entre representantes de la CRUE, Organismos Públicos de Investigación y de la FECYT con Clarivate Analytics (propietario de WoS), con importantes mejoras:

– Acceso a la base de datos Book Citation Index (BCI), de 2005 al presente.
– Inclusión de las actualizaciones de las bases de datos de Índices Químicos que fueron canceladas en 2010, con una cobertura de 1993 al presente.
– Inclusión del JCR Metric FILE con autorización adicional para uso en sistemas CRIS y repositorios institucionales.
– Mejora de las APIs de Web of Science.

Más información en nuestro blog Tirabuzón.

La BUZ al día Blog Tirabuzón **Redes sociales**

Facebook

01/03/2018

¿Y se podrán visitar el Muro, el Andén 9 3/4, el País de las Maravillas o incluso Desembarco del Rey? Le auguramos un éxito total...

Ir al enlace

02/03/2018

Zaragoza se convierte en la segunda ciudad española con una Biblioteca de Instrumentos. Detrás de esta idea innovadora, el objetivo de que la música se convierta en una realidad accesible a todos los estratos sociales

Ir al enlace

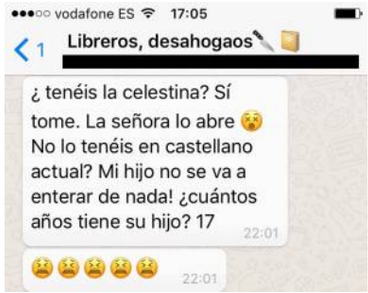

02/03/2018

Este viernes no toca reírnos de nosotros mismos. Visto desde el otro lado, mira que llegamos a hacer preguntas tontas...

Ir al enlace

05/03/2018

En Zaragoza estamos cerrados por #Cincomarzada. Os dejamos el programa de fiestas, pero, si lo que necesitáis es una biblioteca, en las de los Campus de Huesca y de Teruel os recibiremos con los brazos abiertos

Ir al enlace

Biblioteca unizar

La BUZ al día Blog Tirabuzón **Redes sociales**

Facebook

05/03/2018

#Reto_Lector_2018. Con el cambio de mes nos ha llegado también el cambio de libro. El de marzo es fácil de localizar en casa o en la biblioteca: nos toca leer un clásico

Ir al enlace

06/03/2018

¿No sabéis que clásico elegir? Hemos encontrado un test que elige por nosotros.

(Cuidado con el vodka, nos ha tocado Guerra y Paz)

Ir al enlace

CONCILIACIÓN CORRESPONSABLE: REORGANIZACIÓN DE TIEMPOS DE VIDA PERSONAL Y DE TRABAJO

PROGRAMA

Inauguración. Vicerrectora de Cultura y P. Social Yolanda Polo, Directora del IAM Natalia Salvo, Directora del Observatorio de Igualdad de Género Pilar Arranz

1. **Marco jurídico de la conciliación.**
2. **Medidas civiles para una corresponsabilidad positiva y efectiva.**

Descanso-café

3. **La realidad sociológica de los tiempos de vida y trabajo.**
4. **Causas de la Brecha Salarial y medidas para erradicarla.**
5. **Conclusiones y propuestas.**

PONENTES

Dª Ruth Vallejo (Decana de la Facultad de Estudios Sociales)
D. Ángel Dolado (Juez, Juzgado de Familia nº6 de Zaragoza)
Dª Pilar Maldonado (Oficina de Transversalidad de Género, Ayuntamiento de Zaragoza)
Dª Valle García de Novales (Secretaria General de la Asociación Directivas de Aragón)

Más información e inscripciones:

Se expedirá certificado acreditativo.

Viernes 9 de marzo de 11 a 14h. Sala Pilar Sinués Paraninfo (Pza. Paraíso, 4)

GOBIERNO DE ARAGÓN

07/03/2018

JORNADA CONCILIACIÓN CORRESPONSABLE

Entre las principales causas de la diferencia de salarios entre sexos se encuentra la falta de corresponsabilidad en la conciliación. El próximo viernes, 9 de marzo, la Universidad de Zaragoza organiza una jornada por el Día de la Mujer, en la que se analizarán brecha salarial y conciliación.

Ir al enlace

07/03/2018

La plataforma 8M Aragón aprovecha la "ocasión" para visibilizar a mujeres escritoras y aragonesas (nuestra compañera, Laura Bordonaba, entre ellas). En su página las conoceréis: http://ow.ly/dsmU30iNVrT

Ir al enlace

Biblioteca unizar

La BUZ al día Blog Tirabuzón **Redes sociales**

Twitter (selección de tuits)

01/03/2018

FECYT publica el 'Libro Verde de las Ferias de Ciencia' http://ow.ly/Nkxf30iGFKd vía @FECYT_Ciencia

Ir al enlace

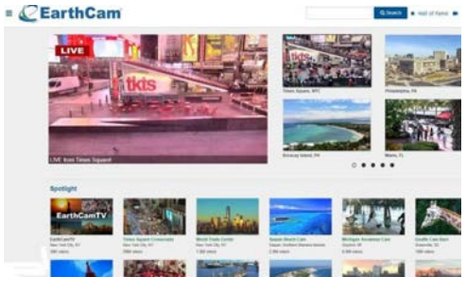

01/03/2018

EarthCam: directorio de webcams para asomarte al mundo desde casa http://ow.ly/am7430iGJry vía @softapps

Ir al enlace

02/03/2018

Jóvenes y ávidos lectores: se lee más que nunca en múltiples soportes y las personas de entre 14 y 34 años están a la cabeza http://ow.ly/774Y30iI1Wc

Ir al enlace

02/03/2018

Twitter sigue al servicio de los profesionales de la información: usos pasados y presentes http://ow.ly/kxJV30iI5sO vía @BiblogTecarios

Ir al enlace

Biblioteca unizar

La BUZ al día Blog Tirabuzón **Redes sociales**

Twitter (selección de tuits)

05/03/2018

La exposición 'Harry Potter: Una Historia de Magia' está disponible para todo el mundo en Google Arts & Culture http://ow.ly/QjAc30iIdMv

Ir al enlace

06/03/2018

Crean el mayor árbol genealógico de la humanidad, formado por 13 millones de personas de once generaciones http://ow.ly/3UT530iMbnt

Ir al enlace

06/03/2018

Portal Empléate: nueva herramienta del gobierno para facilitar la búsqueda de empleo http://ow.ly/nlPE30iMo33 vía @wwwhatsnew

Ir al enlace

07/03/2018

7 libros que se llevaron el Óscar a la mejor película http://ow.ly/Kjus30iNTkN vía @A_Literatura

Ir al enlace

iBuz

Boletín Semanal Informativo de la Biblioteca de la Universidad de Zaragoza

N. 2018/10 - 01/03 08/03

Biblioteca unizar

El **Boletín iBuz** recoge semanalmente toda la información sobre la gestión y actividades de la Biblioteca de la Universidad de Zaragoza, las entradas en su blog TIRABUZÓN y en las redes sociales de la BUZ.

Consulta en este enlace los números anteriores del iBuz publicados.

Cualquier consulta o colaboración que quieras enviarnos, envíalas al correo tirabuzon@unizar.es

Síguenos en