

II CARRERA POR

LA CIENCIA Y LA INNOVACIÓN

6/Nov/2016



Distancias:

π 3.14 km

3π 9.42 km

Hora:

10:00 h

Lugar:

Campus Río Ebro

INFORMACIÓN E INSCRIPCIONES
www.carreraporlacienciaylainnovacion.es



El día 6 de noviembre de 2016, a las 10:00 horas se celebrará la IIª edición de la Carrera por la Ciencia y la Innovación.

El Vicerrectorado de Transferencia e Innovación de la Universidad de Zaragoza promueve este evento deportivo, colaborativo, solidario y sostenible, posibilitando la máxima participación de personas vinculadas con la CIENCIA Y LA INNOVACIÓN y de aquellas otras que con su participación reclamen un mayor apoyo social e institucional a estas.

¿DÓNDE?

El escenario para la carrera será el **Campus Río Ebro y alrededores** partiendo desde la plaza de las ingenierías y contará con dos recorridos, uno de **3,14 kilómetros (π) que podrá realizarse andando o corriendo y otro de 9,42 kilómetros (3π) que se realizará principalmente corriendo.**

¿QUIÉN PUEDE PARTICIPAR?

Podrán participar todas las personas **mayores de 16 años** con un límite de 600 participantes entre todas las distancias.

Investigadores, trabajadores, amigos, conocidos, etc, podrán inscribirse **a título individual o formando parte de los equipos** que se han establecido con los grupos de investigación (GI) reconocidos por el Gobierno de Aragón, y las empresas y grupos de emprendedores (EEEE) vinculados con la Universidad de Zaragoza.

PREMIOS, REGALOS Y TROFEOS.

Recibirán trofeo conmemorativo los primeros clasificados en las categorías individual femenina y masculina de cada distancia. Recibirán un detalle las personas más veteranas que finalicen la carrera. En la categoría por equipos, que será aquél GI y empresa que consiga un mayor número de participantes que cruce la línea de meta.

Todas las personas **inscritas recibirán una "bolsa del corredor"** en la que se incluirá una **camiseta técnica del color de la rama de conocimiento por la que participan. Únicamente elegirán talla los inscritos antes del jueves 27 de octubre.**

- Artes y Humanidades: azul celeste.
- Ciencias: azul.
- Ciencias de la Salud: verde claro.
- Ciencias Sociales y Jurídicas: naranja.
- Ingeniería y Arquitectura: marrón

SERVICIOS PARA LOS PARTICIPANTES.

- Vestuarios y guardarropa
- Calentamiento grupal para todos los participantes interesados a partir de las 09.15 h.
- Control de tiempos de llegada con chip que va incorporado en el dorsal.
- Avituallamiento en la zona de llegada e intermedio en la distancia 3π .
- Sorteo de regalos entre todos los participantes llegados a meta.

FICHA TÉCNICA.

- Fecha: **6 de noviembre de 2016**
- Hora: **10:00 h**
- Lugar: **Campus Río Ebro**
- Nº de participantes: **600 máximo**
- Cuota de inscripción: **6 €**
- Categorías: **Individual femenina y masculina, en cada recorrido y por equipos (grupos y empresas).**

TE RECORDAMOS QUE:

- ✓ Hemos previsto cerrar al tráfico el campus de durante toda la mañana. No te preocupes por la marca, lo importante es que participes por de la Ciencia y la Innovación.
- ✓ Puedes fomentar la participación de todas las personas que estéis vinculadas con el grupo o empresa para hacer equipo. También entre los amigos, familiares y conocidos.
- ✓ Deberás tener en cuenta la temperatura prevista para el día 6 a la hora de elegir las prendas deportivas.
- ✓ No te olvides de ponerte el dorsal en un lugar visible (pecho) con los imperdibles que te ofrecerá la organización.
- ✓ Debes calentar antes de la salida. Llega con tiempo para recoger el dorsal y, si quieres, unirse al calentamiento en grupo.
- ✓ Dispondrás de una camiseta conmemorativa de la carrera para que corras con ella.
- ✓ El día 7 te pediremos que valores la actividad y formules propuestas viables de mejora. Esperamos tu respuesta.
- ✓ Si puedes, ven en transporte público. El tranvía tiene en el campus una parada.

RECORRIDOS.

Recorrido π - Una vuelta al recorrido



Recorrido 3π - Dos vueltas al recorrido

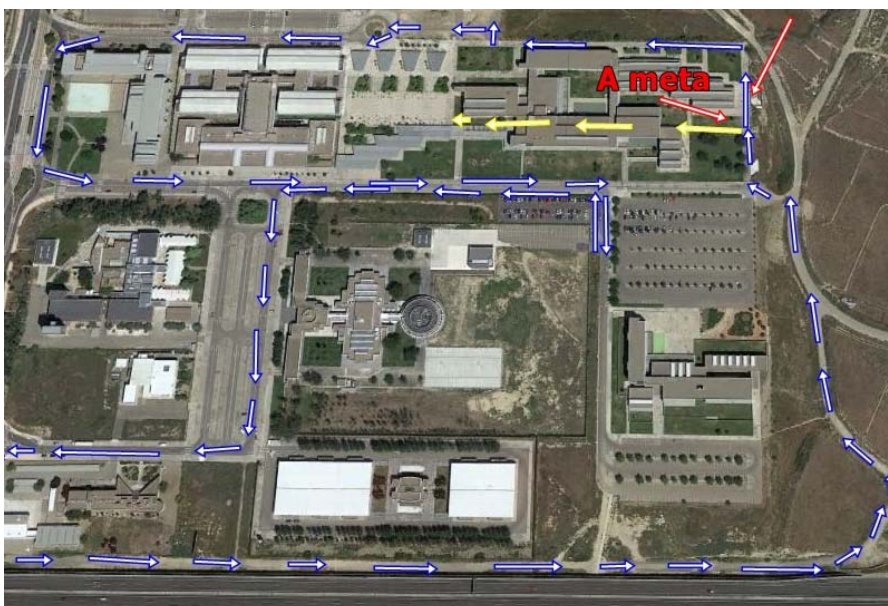

PATROCINAN

**MANN +
HUMMEL**

COLABORAN

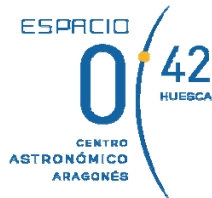

SOCIOS

